



**ALTERNATIVA**<sup>®</sup>

somos solução



# ALTERNATIVA COMPONENTES

*Marca expressiva e consolidada, que se desafia a cada movimento do mercado.*

Iniciamos nosso olhar quando um sonho que parecia distante, **concretizava-se**. Não nos distanciamos de nossa essência, por ter a certeza que ela nos trouxe até aqui. Resgatando a história e revisitando o passado, percebemos o quanto os caminhos que vivenciamos, nos conduzem em direção ao futuro. Um pequeno e promissor negócio de família com valores sólidos, transformou-se em um moderno parque fabril de cultura corporativa única. Construído em **14.000m<sup>2</sup>** de área, em um dos maiores polos metalúrgicos do Brasil – **Caxias do Sul/RS**.

Os aspectos culturais aliados a técnica, o conhecimento adquirido e a paixão por ousar e protagonizar, agora, em um novo ciclo. Relacionado na dinâmica dos processos, no apelo ambiental e na responsabilidade com os colaboradores. Maquinário de última geração e investimento em pessoas capacitadas transformam matéria-prima em soluções com acabamentos de nível superior, atemporais e práticos. Que expressam emoções nos ambientes, os quais estão inseridos. **Resultando em design autêntico e inovador**, enraizado em nosso DNA.

Tamanha competência possibilita lançar produtos que ressignificam conceitos. Vertentes que dão espaço à liberdade criativa e a fluidez dos processos. **A visão inovadora** e determinada da Alternativa, é capaz de interpretar a cultura e o estilo de vida de toda uma sociedade.

A partir da confiança adquirida, o know-how trouxe para a indústria pesquisa e desenvolvimento constantes, por consequência, maior competitividade e sobretudo, respostas rápidas e assertivas.

Sempre a frente do mercado e com foco no cliente, nos orgulhamos de ser uma empresa **genuinamente brasileira** com dimensões globais, de grandes marcos tecnológicos e presença no cenário internacional. Reafirmamos, mais uma vez, o compromisso de antecipar tendências e oferecer soluções, assumindo um papel decisivo no setor.





## Classificação de Produtos



Acima das exigências máximas, a linha **BLACK** apresenta design premium, alta performance e tecnologia de ponta exclusiva, inovando com produtos intuitivos e modernos. A criatividade das formas e as funções práticas, que agregam maior segurança no manuseio e praticidade aos usuários, valorizam, sobretudo, a eficiência, a qualidade e a durabilidade superior.



Na **ORANGE**, robustez e praticidade caminham juntos. A tecnologia empregada nos produtos desta linha, levam consigo a durabilidade e a sustentabilidade do selo Alternativa, garantindo maior proteção ao cotidiano. O design aliado está diretamente conectado, imprimindo beleza e texturas únicas para diferentes ambientes.



Aos amantes de design que desejam combinar estética, segurança e soluções democráticas, a linha **GRAY** chega para garantir isso tudo de forma equilibrada e eficiente, com excelente reputação no mercado e destacando-se por sua durabilidade. Linha que traz qualidade de acabamento, na medida certa.

## Acabamentos Alternativa

As cores produzidas na Alternativa são rigorosamente desenvolvidas e testadas, seguindo as mais modernas e sofisticadas tendências do mercado nacional e internacional.

Disponibilizamos cores que harmonizam com os diversos estilos, imprimem uma personalidade sofisticada e elegante, além de permitirem as mais variadas combinações.

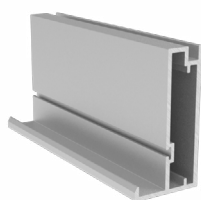

Jateado  
Anodizado

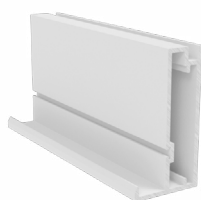

Branco  
Fosco



Rosé



Inox  
Escovado



BR1001  
Champagne



Grafite



Preto



Dourado

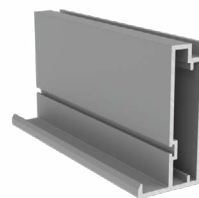

Griggio

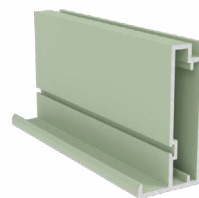

Menta

\* Imagens meramente ilustrativas.

# Índice Sequencial

\* Lançamentos em destaque na cor dourada.

## Sistemas Deslizantes

AL 30	08
AL 31	08
AL 32	08
AL 33	10
AL 53	15
AL 55	13
AL 60	14
Magic 62	16
Magic 67	18
Magic 70	07
AL 86	21
AL 86 Basic (2082)	24
2060 Atenas	28
Aéreo Sense	26
AL 300	30
AM 36	34
AM 37	34
AM 39 e AM 40	35
AM 41	35
Desempenadores	32
Guia 01 Light	33
Guia 03 Light	33
Guia GA 10 Light	33
Guia GA 10 Fast	33
M.A Compacto Fast	36
M.A Universal Fast	37

## Soluções em Alumínio

1036	40
1043	39
1045	39
1046	43
1050	62
1052	62
1053	62
1054	63
1055	63
1178	43
1901	45
1902	45
1946	45
2000	45
2002	45
2003	45
2004	45
2005	46
2007	59
2008	59
2009	59
2010	59
2015	59
2018	48
2018E	44
2019	59
2020	46
2022	46
2024	46
2025	46
2028	48
2029	46
2038	50
2050	63
2051	63
2052	63
2053	63
2055	63
2056	63
2057	63
2060 Inferior	63
2060 Superior	63
2069	60
2071	64
2073	64
2074	64

2075	64
2080 Inferior	62
2080 Superior	62
2082	62
2092	65
2131	60
2133	60
2146	48
2220	46
2221	46
2251	62
2252	65
2253	65
2280	62
2300	62
3007T	41
3010	47
3025	40
3026	39
3042	40
3043 Provençal	40
3044	40
3055	64
3084	62
3086	62
3117T	43
3136	40
3136P	44
3143	39
3144	40
3153	43
3168	39
3170	40
3176T	41
3177T	41
3178	44
3178T	43
3178L	43
3180	42
3180T	42
3182L	42
3182T	42
3185T	41
3186T	42
3236	41
3260	44
3278	44
3280	43
3345	40
3345P	43
3366	44
3445	39
3446	39
3446P	41
3447	39
3470	39
3545	40
3618	45
3645	40
3646	41
4002	60
4003	60
4004	60
4013	49
4015T	47
4016T	47
4018T	47
4023	49
4025	49
4026	50
4027	50
4030T	49
4031T	50
4100	47

4101	47
4601	46
4601T	46
4701	46
4701T	47
5004	60
5007	44
5015	44
5025	45
5046	47
5046T	47
5047	47
5047T	48
5050	65
5052	65
5055	60
5086	65
5087	65
5088	65
6003	60
6504	49
7007T	48
7008T	48
7013	49
7013T	49
7015	60
7015T	48
7016	60
7018T	48
7023	50
7025	50
8007T	48
8008T	48
8013T	49
8015	60
8041	32
9575	66
9576	66
Baguetes	56
Bandeiras de Acabamento	65
Capas de Acabamento	65
Cava 2322	61
Cava 2323	61
Cava 2324	61
Cava 2325	61
Cantoneiras	57
Difusores	67
Fitas	58
Fixadores	57
LED 2301	67
LED 2302	67
LED 2303	67
Ponteiras	51
Slim	44
Suporte para Trilhos	65
Tubos Cabideiros	59

## Fare Luce

3555	99
3660	84
9510	72
9625	102
9626	102
Aria 3680	82
Aria 3681	82
Atenas 3001	85
Atenas 3002	85
Atenas 3003	85
Atenas 3004	85
Atenas 3005	85
Atenas 3034	85
Atenas 3134	85
Atenas 3234	85
Arezzo 1418	98
Belluno 1101	88
Belluno 1102	88
Belluno 1103	88
Belluno 1105	88
Belluno 1107	89
Belluno 1108	89
Belluno 1109	89
Belluno 1110	89
Belluno 1112	89
Boiserie 9601	100
Boiserie 9602	100
Dritto	94
Elegance 1600	81
Elegance LED 1601	81
Evidence 9566	70
Evidence 9567	70
Evidence 9568	70
Evidence 9569	70
Evidence 9570	70
Evidence 9571	71
Evidence 9572	71
Evidence 9573	71
Evidence 9577	71
Evidence 9579	71
Firenze	97
Graz 1412	98
Linz 1415	98
Milano 1413	98
Raffinata 9550	76
Rodapé LED 5700	106
Roma	96
RP Circular 9611	102
RP Quadrado 9612	102
RP Trapezooidal 9613	102
RP Light 9620	104
RP Light 9621	104
RP Light 9622	104
Stretto 1411	98
Sole 9580	90
Sole 9581	90
Sole 9582	90
Sole 9583	90
Sottile 1811	86
Sottile 1812	86
Sottile 1813	86
Sottile 1814	86
Sottile 1815	86
Sottile 1816	86
Supreme 9525	80
Supreme 9526	80
Thin 1801	78
Thin 1802	78
Treviso	96
Vegas 9574	92
Vegas 9578	93
Versatile 9560	74



# Índice por Aplicação

\* Lançamentos em destaque na cor dourada.

## Sistemas Deslizantes

<b>Apoiados - Pequenas Portas</b>	
Sobreposto	
<b>Magic 70</b> _____	07
Embutido	
AL 30 _____	08
AL 31 _____	08
AL 32 _____	08
Sobreposto e Embutido	
AL 33 _____	10
<b>Apoiados - Para Armários</b>	
Sobreposto	
AL 55 _____	13
AL 60 _____	14
Embutido	
AL 53 _____	15
Sobreposto e Embutido	
<b>Magic 62</b> _____	16
<b>Magic 67</b> _____	18
Passagem	
Oculto sem Trilho na Base	
AL 86 _____	21
AL 86 Basic _____	24
Oculto com Trilho na Base	
2060 Atenas _____	28
Aparente	
Aéreo Sense _____	26
Suspensão	
Para Armários	
AL 300 _____	30
Complementos	
Desempenadores _____	32
<b>Guias</b> _____	33
Amortecedores _____	34
Mão Amiga Compacto Fast _____	36
Mão Amiga Universal Fast _____	37

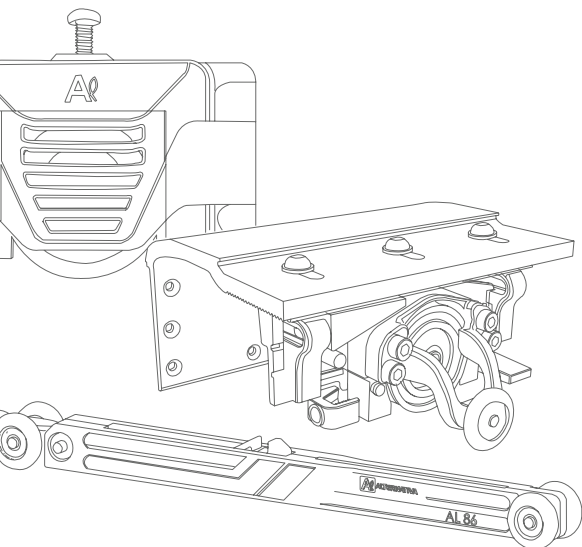

## Soluções em Alumínio

<b>Para Portas de Vidro</b>	
Perfis Estruturais	
Zero (Sem Aba)	
3026 _____ 39	3447 _____ 39
3445 _____ 39	3470 _____ 39
3446 _____ 39	
Slim (Aba Pequena)	
1043 _____	39
1045 _____	39
3143 _____	39
3168 _____	39
3345 _____	40
3545 _____	40
<b>3645</b> _____	40
Aparentes	
1036 _____	40
3025 _____	40
3042 _____	40
<b>3043 Provençal</b> _____	40
3044 _____	40
3136 _____	40
3144 _____	40
3170 _____	40
<b>3236</b> _____	41
Perfis Estruturais com Puxador	
Zero (Sem Aba)	
3176T _____	41
3177T _____	41
3185T _____	41
3446P _____	41
3646 _____	41
Slim (Aba Pequena)	
3007T _____ 41	3182L _____ 42
3180 _____ 42	3186T _____ 42
3180T _____ 42	<b>3280</b> _____ 43
3182T _____ 42	3345P _____ 43
Aparentes	
1046 _____ 43	3178 _____ 44
1178 _____ 43	3136P _____ 44
<b>3117T</b> _____ 43	3260 _____ 44
3153 _____ 43	<b>3278</b> _____ 44
3178T _____ 43	3366 _____ 44
3178L _____ 43	5007 _____ 44
Perfis Puxadores	
Embutidos	
Slim _____	44
2018E _____	44
5015 _____	44
5025 _____	45
Perfis Divisores	
Zero	
1902 _____	45
3618 Oculto _____	45
Com Puxador	
1901 _____	45
1946 _____	45
Aparente	
2000 _____	45
2002 _____	45
2003 _____	45
2004 _____	45
<b>Para Portas de Madeira</b>	
Perfis de Borda	
Sobrepostos	
2024 _____	46
2025 _____	46
2220 _____	46
2221 _____	46
Divisores	
2005 _____	46
Espigados	
2020 _____	46
2022 _____	46
2029 _____	46
Perfis Puxadores	
Sobrepostos	
4601 _____	46
4601T _____	46
4701 _____	46
4701T _____	47
3010 _____	47
4015T _____	47
4016T _____	47
4018T _____	47
4100 _____	47
4101 _____	47
5046 _____	47
5046T _____	47
5047 _____	47
5047T _____	48
7007T _____	48
7008T _____	48
7015T _____	48
7018T _____	48
8007T _____	48
8008T _____	48
Espigados	
2018 _____	48
2146 _____	48
2028 _____	48
4013 _____	49
6504 _____	49
7013 _____	49
7013T _____	49
8013T _____	49
Cavados Sobrepostos	
4023 _____	49
4025 _____	49
4030T _____	49
7023 _____	50
7025 _____	50
Cavados Espigados	
2038 _____	50
4026 _____	50
4027 _____	50
4031T _____	50
Complementos	
<b>Ponteiras</b> _____	51
<b>Baguetes</b> _____	56
<b>Cantoneiras</b> _____	57
<b>Fixadores</b> _____	57
Fitas _____	58
Tubos Cabideiros _____	59

## Para Portas de Madeira e Vidro

### Perfis Puxadores

#### Sobrepostos

2007	59
2008	59
2009	59
2010	59
2015	59
2019	59
2069	60
2131	60
2133	60
4002	60
4003	60
4004	60
5004	60
5055	60
6003	60
7015	60
7016	60
8015	60

#### Cavas

Cava 2322	61
Cava 2323	61
Cava 2324	61
Cava 2325	61

## Trilhos

### Sistemas de Passagem

2080	62
2082	62
3084	62
3086	62
2280	62

### Sistemas Suspensos

2251	62
2300	62

### Sistemas Apoiados

1050	62
1052	62
1053	62
1054	63
1055	63
2050	63
2051	63
2052	63
2053	63
2055	63
2056	63
2057	63
2060	63
2071	64
2073	64
3055	64
2074	64
2075	64

### Complementos

Bandeiras de Acabamento	65
Capas de Acabamento	65
Suporte para Trilho	65

## Iluminação

### Perfis Dupla Função

Evidence 9568	66
Evidence 9570	66
Evidence 9571	66
Evidence 9572	66
Evidence 9573	66
Evidence 9577	66
Evidence 9579	66
Vegas 9574	66
Vegas 9578	66

### Perfis Iluminados

9575	66
9576	66
LED 2301	67
LED 2302	67
LED 2303	67
Sole 9580	67
Sole 9581	67
Sole 9582	67
Sole 9583	67

### Complementos

Difusores	67
-----------	----

## Fare Luce

### Linha Mobile

Evidence	70
Versatile	74
Raffinata	77
Thin	78
Supreme	80

### Linha Visuali

Elegance	81
Aria	82
3660	84
Atenas	85
Sottile	86
Belluno	88
Sole	90
Vegas	92
Dritto	94

### Linha Personali

Roma	96
Treviso	96
Firenze	97
Stretto 1411	98
Arezzo 1418	98
Linz 1415	98
Graz 1412	98
Milano 1413	98

### Linha Copertina

3555	99
Boiserie	100
Ripados	102
Ripados Light	104
Rodapé LED 5700	106

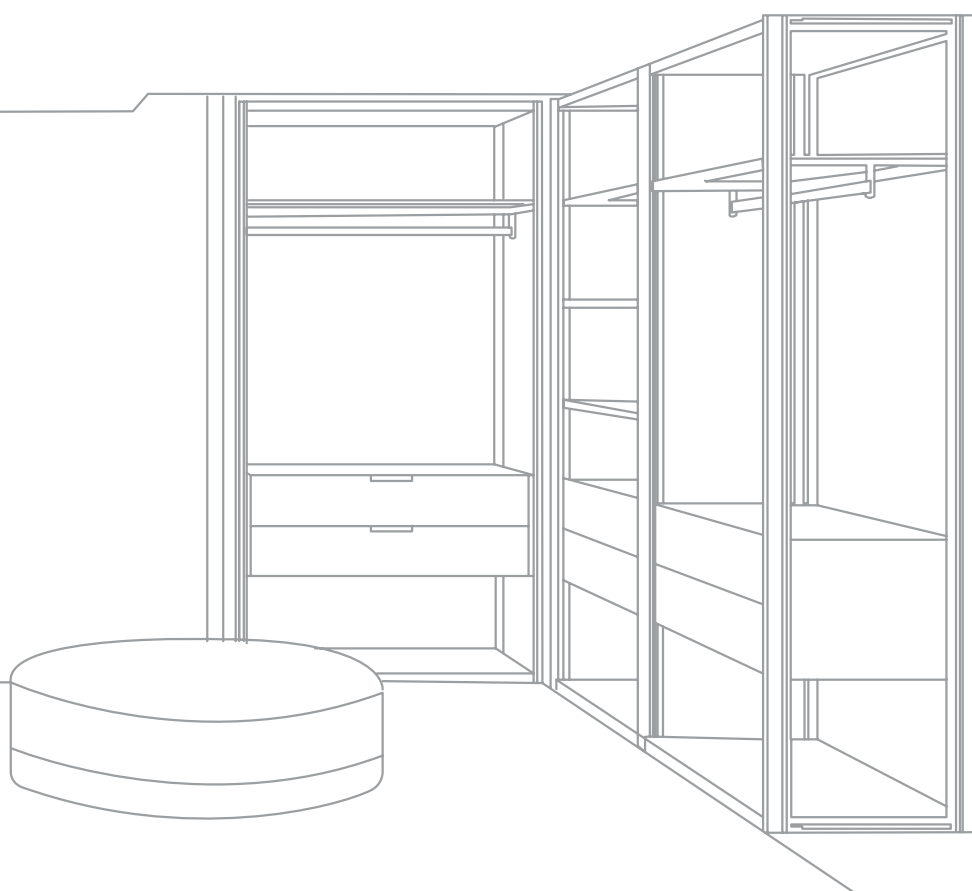



# Soluções em Sistemas

## Sistema Apoiados para Pequenas Portas

Os sistemas apoiados para pequenas portas de até 30kg, se caracterizam pelas portas deslizarem **por dentro** da caixa do móvel e são classificados como **embutidos** ou **sobrepostos**. Os amortecedores são opcionais, de fácil instalação e regulagem.

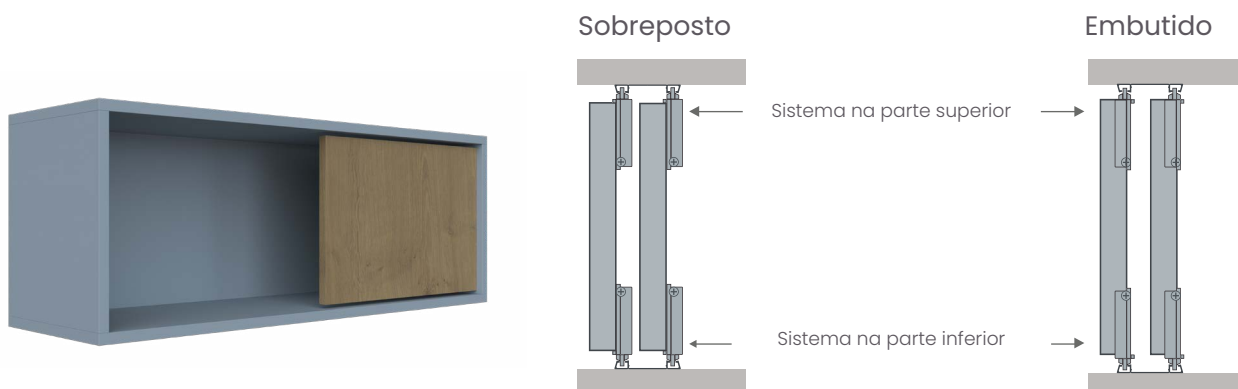

	Magic 70	AL 30	AL 31	AL 32	AL 33
Página	07	08	08	08	10
Classificação	Sobreposto	Embutido	Embutido	Embutido	Embutido e Sobreposto
Trilhos	2071 - 2073	1053 - 2053 - 1050 - 2050	1053 - 2053 - 1050 - 2050	1053 - 2053 - 1050 - 2050	1053 - 1054 - 2053
Solução da Porta	Madeira Perfis de Alumínio	Madeira Perfis de Alumínio	Madeira Perfis de Alumínio	Madeira Perfis de Alumínio	Madeira Perfis de Alumínio
Desconto de Porta (Altura) Trilho Sobreposto	Vão Interno + 32mm (uma porta) ou 40mm (duas portas)	Vão Interno - 16mm (1053) Vão Interno - 22mm (1050 ou 2050)	Vão Interno - 16mm (1053) Vão Interno - 22mm (1050 ou 2050)	Vão Interno - 16mm (1053) Vão Interno - 22mm (1050 ou 2050)	Vão Interno - 16mm (1053 ou 1054) Vão Interno - 22mm (1050 ou 2050)
Desconto de Porta (Altura) Trilho Embutido	-	Vão Interno - 10mm (2053)	Vão Interno - 10mm (2053)	Vão Interno - 10mm (2053)	Vão Interno - 10mm (2053)
Largura Mínima Portas Madeira (Com Amortecedor)	500mm	-	600mm	600mm	600mm
Largura Mínima Portas Madeira (Sem Amortecedor)	500mm	500mm	500mm	500mm	500mm
Largura Mínima Portas de Alumínio (Com Amortecedor)	500mm	-	750mm	750mm	750mm
Largura Mínima Portas de Alumínio (Sem Amortecedor)	500mm	500mm	500mm	500mm	500mm
Espessura Máxima de Portas	-	25mm	25mm	25mm	25mm
Espessura Mínima de Portas	15mm	15mm	15mm	15mm	15mm
Limite de Peso	60kg	30kg	30kg	30kg	30kg
Amortecedor	AM 39 - AM 40	-	AM 37	AM 37	AM 37

Para mais informações sobre os sistemas apoiados para pequenas portas, escaneie o QR Code na página e acesse o manual técnico de cada produto.





# Magic 70

Sistema Sobreposto

NOVO!



ANTI  
DESCARRILAMENTO



LIMITE DE  
PESO 60KG



DISPENSA  
USINAGEM

## TRILHOS DO SISTEMA

2071  
Trilho Superior e Inferior

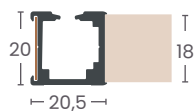

Fita de Borda 17mm

2073  
Trilho Central

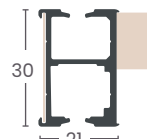

Fita de Borda 28mm

Magic 70

0070.1.10  
Sistema Magic 70

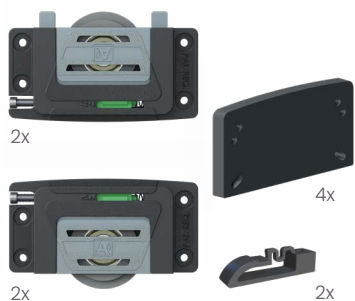

Obs: Para portas de alumínio utilizar perfis com 70mm de altura. Exemplos: 3143, 3168, 3170 e 3470.

Magic 70  
Para uma porta

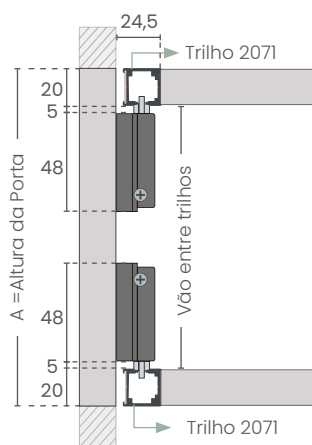

A	Vão entre trilhos + 40mm
---	--------------------------

0039.1.10

Amortecedor AM 39  
Para portas até 30kg



0040.1.10

Amortecedor AM 40  
Para portas de 30kg a 60kg



Magic 70  
Para duas portas

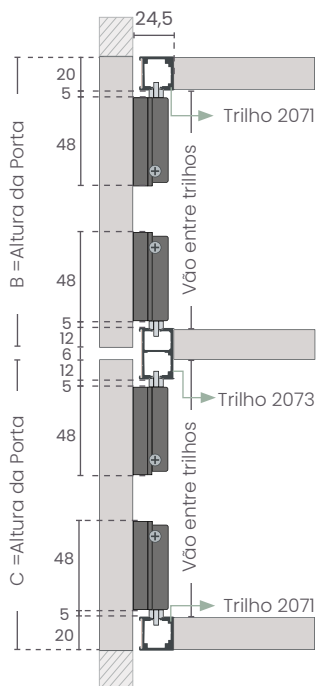

B	Vão entre trilhos + 32mm
C	Vão entre trilhos + 32mm





## AL 30

Sistema Embutido



### FURAÇÃO AL 30

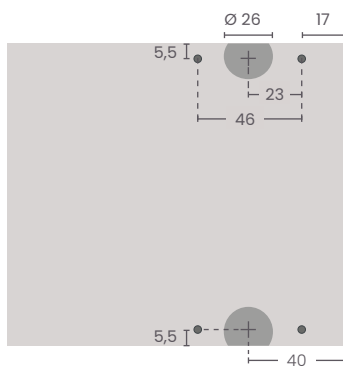

Profundidade de Usinagem = 12

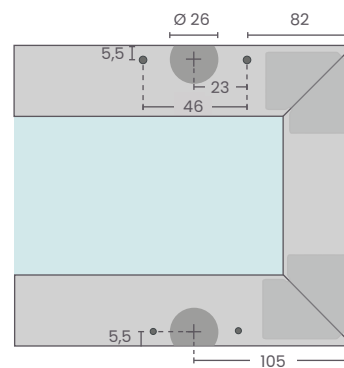

Profundidade de Usinagem = 12



## AL 31

Sistema Embutido



### FURAÇÃO AL 31

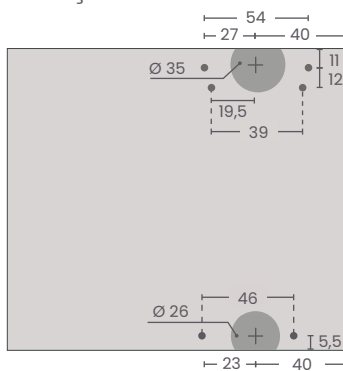

Profundidade de Usinagem = 12

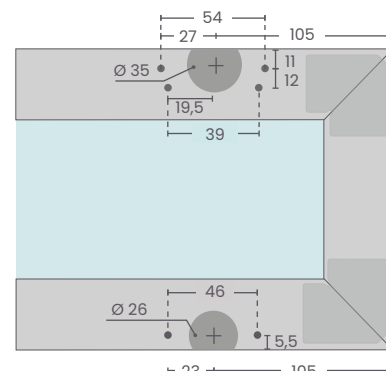

Profundidade de Usinagem = 12



## AL 32

Sistema Embutido



### FURAÇÃO AL 32

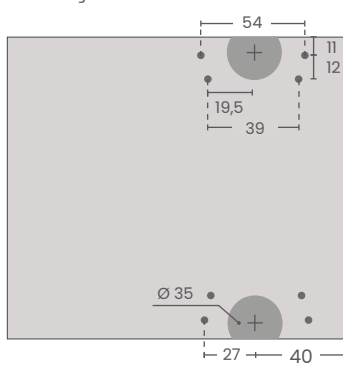

Profundidade de Usinagem = 12

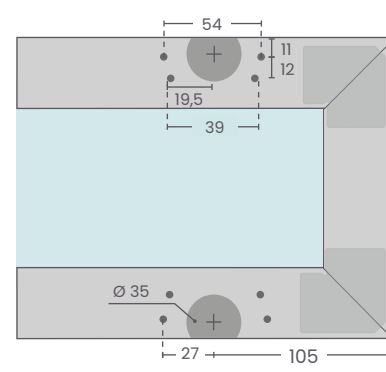

Profundidade de Usinagem = 12

**AL 30**

**0030.1.10**  
Sistema AL 30

Trilho:  
1053 + 1053

	Espessura de Porta				
	15mm	18mm	20mm	22mm	25mm
A =	8mm	8mm	8mm	8mm	8mm
B =	8mm	8mm	8mm	8mm	8mm
C =	17mm	14mm	12mm	10mm	7mm
D =	15mm	12mm	10mm	8mm	5mm
E =	32mm	32mm	32mm	32mm	32mm

Trilho:  
2053 + 2053

	Espessura de Porta				
	15mm	18mm	20mm	22mm	25mm
A =	5mm	5mm	5mm	5mm	5mm
B =	5mm	5mm	5mm	5mm	5mm
C =	Mín. 5mm	Mín. 5mm	Mín. 5mm	Mín. 5mm	Mín. 5mm
D =	Mín. 3mm	Mín. 3mm	Mín. 3mm	Mín. 3mm	Mín. 3mm
E =	Mín. 20mm	Mín. 23mm	Mín. 25mm	Mín. 27mm	Mín. 30mm

A = Folga Superior B = Folga Inferior C = Distância entre Portas  
D = Distância Porta/Sistema E = Entre Centro dos Trilhos

**AL 31**

**0031.1.10**  
Sistema AL 31

**0037.1.10**  
Amortecedor AM 37  
Para portas até 30kg

Trilho:  
1053 + 1053

	Espessura de Porta			
	15mm	18mm	20mm	22mm
A =	8mm	8mm	8mm	8mm
B =	8mm	8mm	8mm	8mm
C =	17mm	15mm	13mm	11mm
D =	12mm	9mm	7mm	5mm
E =	32mm	32mm	32mm	32mm

Trilho:  
2053 + 2053

	Espessura de Porta				
	15mm	18mm	20mm	22mm	25mm
A =	5mm	5mm	5mm	5mm	5mm
B =	5mm	5mm	5mm	5mm	5mm
C =	Mín. 8mm	Mín. 8mm	Mín. 8mm	Mín. 8mm	Mín. 8mm
D =	Mín. 3mm	Mín. 3mm	Mín. 3mm	Mín. 3mm	Mín. 3mm
E =	Mín. 23mm	Mín. 26mm	Mín. 28mm	Mín. 30mm	Mín. 33mm

A = Folga Superior B = Folga Inferior C = Distância entre Portas  
D = Distância Porta/Sistema E = Entre Centro dos Trilhos

Para uso com amortecedor AM 37, a distância entre portas (medida C) deve ser maior que 10mm.

**AL 32**

**0032.1.10**  
Sistema AL 32

**0037.1.10**  
Amortecedor AM 37  
Para portas até 30kg

Trilho:  
1053 + 1053

	Espessura de Porta			
	15mm	18mm	20mm	22mm
A =	8mm	8mm	8mm	8mm
B =	8mm	8mm	8mm	8mm
C =	17mm	15mm	13mm	11mm
D =	12mm	9mm	7mm	5mm
E =	32mm	32mm	32mm	32mm

Trilho:  
2053 + 2053

	Espessura de Porta				
	15mm	18mm	20mm	22mm	25mm
A =	5mm	5mm	5mm	5mm	5mm
B =	5mm	5mm	5mm	5mm	5mm
C =	Mín. 8mm	Mín. 8mm	Mín. 8mm	Mín. 8mm	Mín. 8mm
D =	Mín. 3mm	Mín. 3mm	Mín. 3mm	Mín. 3mm	Mín. 3mm
E =	Mín. 23mm	Mín. 26mm	Mín. 28mm	Mín. 30mm	Mín. 33mm

A = Folga Superior B = Folga Inferior C = Distância entre Portas  
D = Distância Porta/Sistema E = Entre Centro dos Trilhos

Para uso com amortecedor AM 37, a distância entre portas (medida C) deve ser maior que 10mm.

## TRILHOS DO SISTEMA

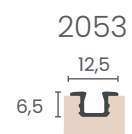
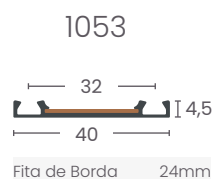
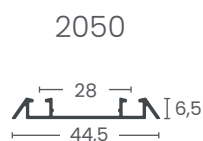
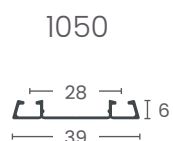

Para uso dos sistemas AL 30, AL 31 e AL 32 com os trilhos 1050 e 2050, as espessuras de portas permitidas são de 15 a 20mm.



# AL 33

Sistema Sobreposto e Embutido



ANTI DESCARRILAMENTO

DUPLA FUNÇÃO USINAGEM

LIMITE DE PESO 30KG



## PERFIS DO SISTEMA

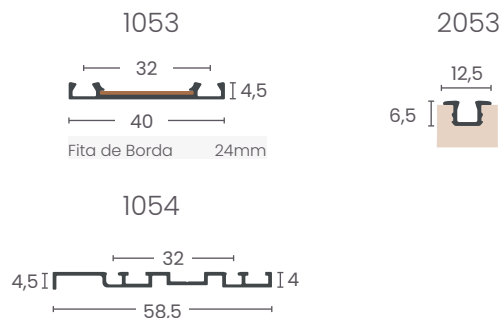

## FURAÇÃO AL 33 SOBREPOSTO

Portas de Madeira

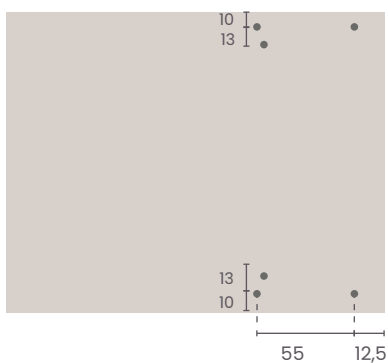

Portas de Vidro

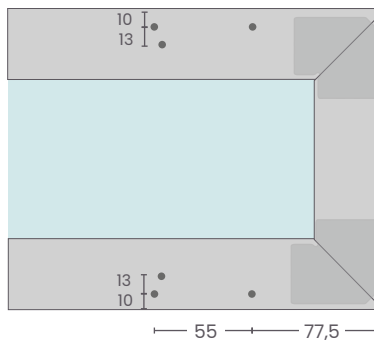

## FURAÇÃO E USINAGEM AL 33 EMBUTIDO

Portas de Madeira

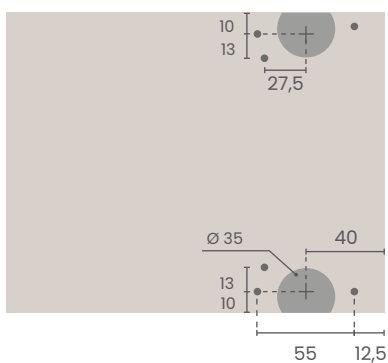

Portas de Vidro

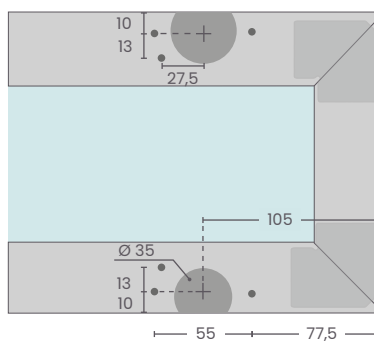



AL 33 Sobreposto

0033.1.10  
Sistema AL 33  
Sobreposto

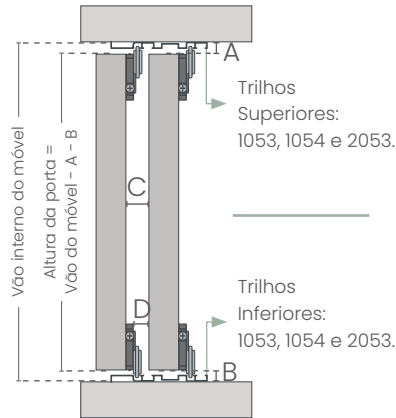
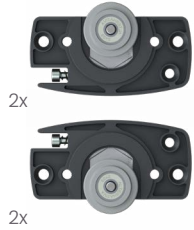

Trilhos: 1053 + 1053  
ou 1054 + 1054

	Espessura de Porta	
	15mm	18mm
A =	8mm	8mm
B =	8mm	8mm
C =	17mm	14mm
D =	5,5mm	2,5mm
E =	32mm	32mm

Trilho:  
2053 + 2053

	Espessura de Porta				
	15mm	18mm	20mm	22mm	25mm
A =	5mm	5mm	5mm	5mm	5mm
B =	5mm	5mm	5mm	5mm	5mm
C =	Mín. 14mm	Mín. 14mm	Mín. 14mm	Mín. 14mm	Mín. 14mm
D =	Mín. 2,5mm	Mín. 2,5mm	Mín. 2,5mm	Mín. 2,5mm	Mín. 2,5mm
E =	Mín. 29mm	Mín. 32mm	Mín. 34mm	Mín. 36mm	Mín. 39mm

A = Folga Superior B = Folga Inferior C = Distância entre Portas  
D = Distância Porta/Sistema E = Entre Centro dos Trilhos

AL 33 Embutido

0033.1.10  
Sistema AL 33  
Embutido

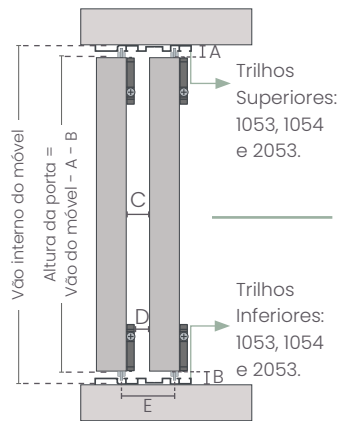
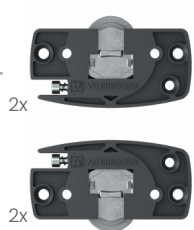

Trilhos:  
1053 + 1053 ou 1054 + 1054

	Espessura de Porta			
	15mm	18mm	20mm	22mm
A =	8mm	8mm	8mm	8mm
B =	8mm	8mm	8mm	8mm
C =	17mm	14mm	12mm	10mm
D =	11,5mm	8,5mm	6,5mm	4,5mm
E =	32mm	32mm	32mm	32mm

Trilho:  
2053 + 2053

	Espessura de Porta				
	15mm	18mm	20mm	22mm	25mm
A =	5mm	5mm	5mm	5mm	5mm
B =	5mm	5mm	5mm	5mm	5mm
C =	Mín. 8mm	Mín. 8mm	Mín. 8mm	Mín. 8mm	Mín. 8mm
D =	Mín. 2,5mm	Mín. 2,5mm	Mín. 2,5mm	Mín. 2,5mm	Mín. 2,5mm
E =	Mín. 23mm	Mín. 26mm	Mín. 28mm	Mín. 30mm	Mín. 33mm

A = Folga Superior B = Folga Inferior C = Distância entre Portas  
D = Distância Porta/Sistema E = Entre Centro dos Trilhos

Uso do freio e amortecedor recomendado somente para aplicação do sistema embutido.



0037.1.10

Amortecedor AM 37  
Para portas até 30kg



## Sistemas Apoiados para Armários

Os sistemas apoiados para armários se caracterizam pelas portas de até 60kg deslizarem por dentro da caixa do móvel e são classificados como embutidos ou sobrepostos. Os sistemas possuem antidescarrilamento que proporciona maior estabilidade. Os amortecedores são opcionais, de fácil instalação e regulagem.

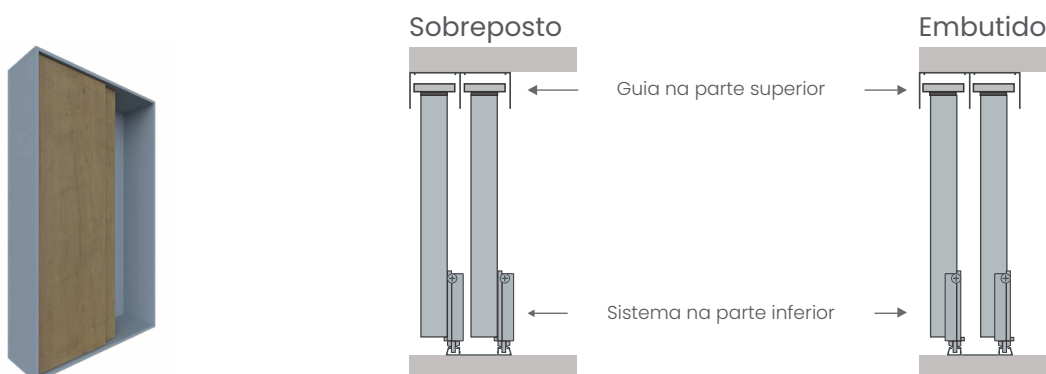

	AL 55	AL 60	AL 53	Magic 62	Magic 67
Página	13	14	15	16	18
Classificação	Sobreposto	Sobreposto	Embutido	Embutido e Sobreposto	Embutido e Sobreposto
Trilhos Superiores	3055 - 2055 2057	2057 - 1055 2055 - 3055	1055 - 2055 3055 - 2057	3055 - 2055 2057	2075 2074
Trilhos Inferiores	1052 - 2052	2052 - 1052 2051	2050 - 2050 1052 - 2052	1052 - 2052 - 2051 1050 - 2050	2050 - 2052
Solução da Porta	Madeira Perfis de Alumínio	Madeira Perfis de Alumínio	Madeira Perfis de Alumínio	Madeira Perfis de Alumínio	Madeira Perfis de Alumínio
Guias (GA)	GA 01 Light GA 03 Light GA 10 Light GA 10 Fast	GA 01 Light GA 03 Light GA 10 Light GA 10 Fast	GA 01 Light GA 03 Light GA 10 Light GA 10 Fast	GA 01 Light GA 03 Light GA 10 Light GA 10 Fast	Roldanas superiores cumprem a função de guia
Desconto de Porta (Altura) Trilho Sobreposto	Vão Interno - 33mm	Vão Interno - 33mm	Vão Interno - 33mm	Vão Interno - 33mm	Vão Interno - 33mm
Largura Mínima Portas Madeira (Com Amortecedor)	800mm	800mm	800mm	800mm	500mm
Largura Mínima Portas Madeira (Sem Amortecedor)	500mm	500mm	500mm	500mm	500mm
Largura Mínima Portas de Alumínio (Com Amortecedor)	800mm	800mm	800mm	800mm	500mm
Largura Mínima Portas de Alumínio (Sem Amortecedor)	500mm	500mm	500mm	500mm	500mm
Espessura Mínima	15mm	15mm	15mm	15mm	15mm
Espessura Máxima	22mm	22mm	25mm	Sobreposto 22mm Embutido 25mm	20mm
Limite de Peso	60kg	60kg	60kg	60kg	60kg
Amortecedor	AM 36	AM 36	AM 36	AM 36	AM 39 - AM 40

Para mais informações sobre os sistemas apoiados para armários, escaneie o QR Code na página e acesse o manual técnico de cada produto.



# AL 55

## Sistema Sobreposto



ANTI DESCARRILAMENTO

DISPENSA USINAGEM

DESCONTO DE PORTA 33MM

LIMITE DE PESO 60KG



### FURAÇÃO

Portas de Madeira

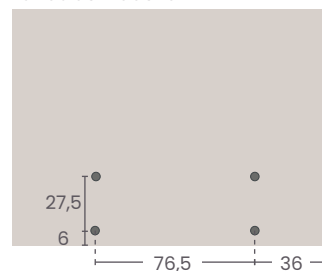

Portas de Vidro

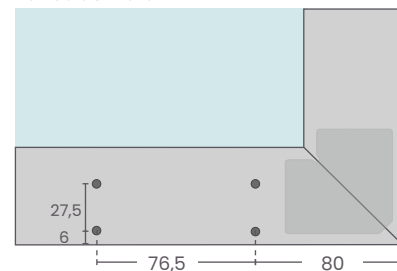

### TRILHOS DO SISTEMA

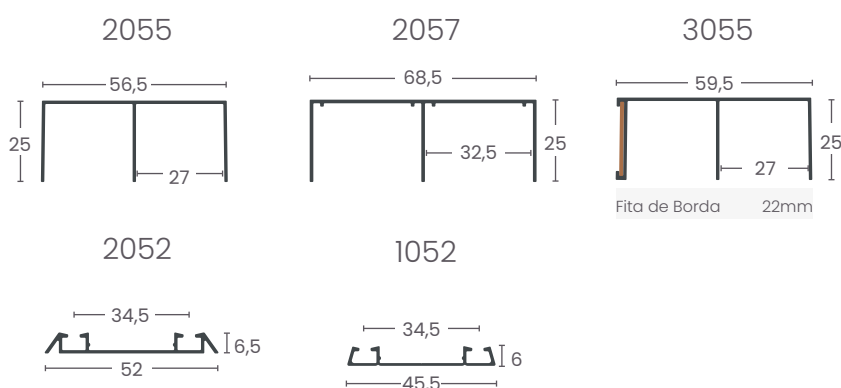

- 1055.1.01**  
AL 55 com Guia 01 Light
- 1055.1.03**  
AL 55 com Guia 03 Light
- 1055.1.10**  
AL 55 com Guia 10 Light
- 1055.1.10F**  
AL 55 com Guia 10 Fast

Espessura da porta: 15 à 20mm

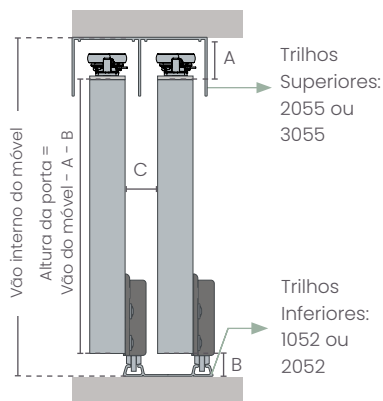

	Espessura de Porta		
	15mm	18mm	20mm
A = Folga Superior	22mm	22mm	22mm
B = Folga Inferior	11mm	11mm	11mm
C = Distância entre Portas	19,5mm	16,5mm	14,5mm
D = Distância Porta/Sistema	7,5mm	4,5mm	2,5mm
Guias Indicadas (GA)	GA 01, GA 03, GA 10 Light e GA 10 Fast		

**0036.1.10**  
Amortecedor AM 36  
Para portas de 30 a 60kg



Espessura da porta: 22mm

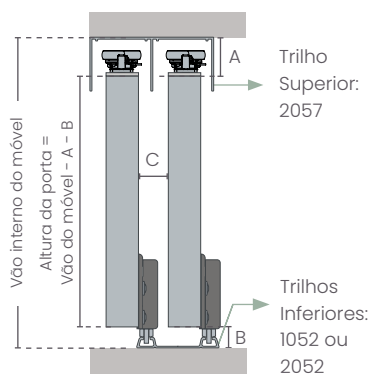

	Espessura de Porta
A = Folga Superior	22mm
B = Folga Inferior	11mm
C = Distância entre Portas	14,5mm
D = Distância Porta/Sistema	2,5mm
Guias Indicadas (GA)	GA 10 Light e GA 10 Fast



# AL 60

Sistema Sobreposto



## FURAÇÃO

Portas de Madeira

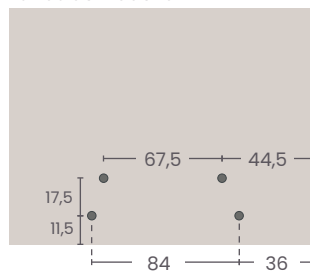

Portas de Vidro

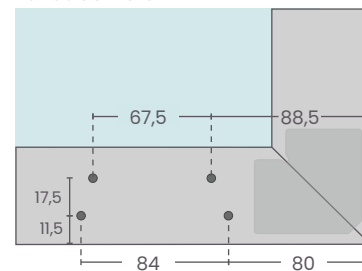

## PERFIS DO SISTEMA

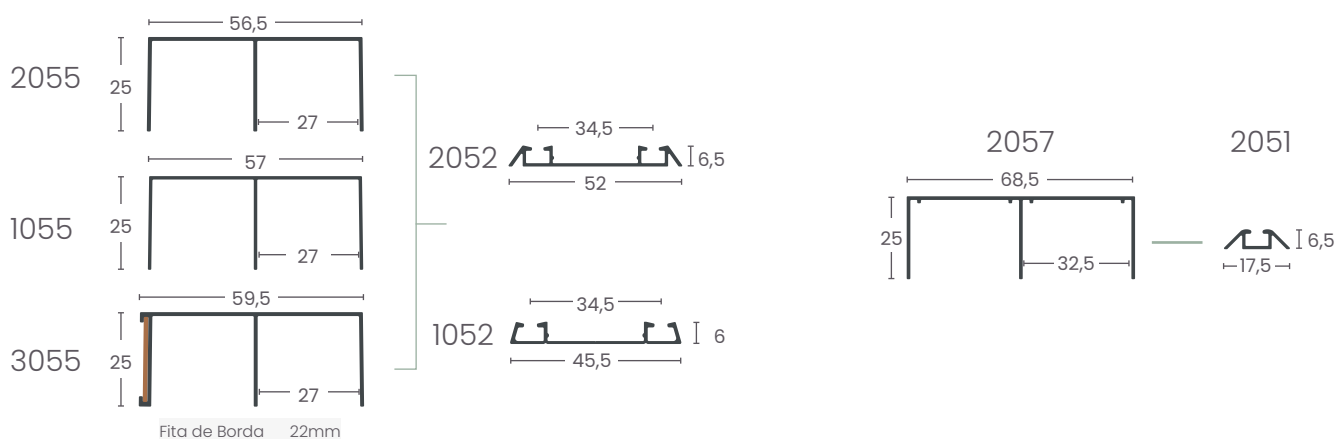

**0060.1.01**  
AL 60 com  
Guia 01 Light



**0060.1.03**  
AL 60 com  
Guia 03 Light



**0060.1.10**  
AL 60 com  
Guia 10 Light



**0060.1.10F**  
AL 60 com  
Guia 10 Fast

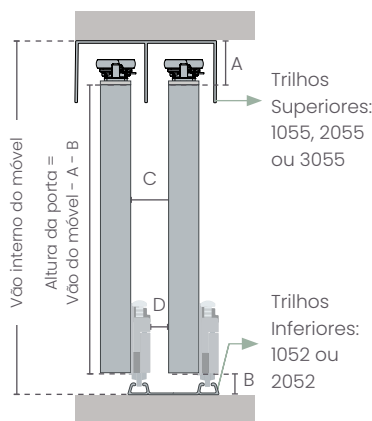

	Espessura de Porta		
	15mm	18mm	20mm
A = Folga Superior	22mm	22mm	22mm
B = Folga Inferior	11mm	11mm	11mm
C = Distância entre Portas	19,5mm	16,5mm	14,5mm
D = Distância Porta/Sistema	8,5mm	5,5mm	3,5mm
Guias Indicadas (GA)	GA 01, GA 03, GA 10 Light e GA 10 Fast		

**0036.1.10**

Amortecedor AM 36  
Para portas de 30 a 60kg

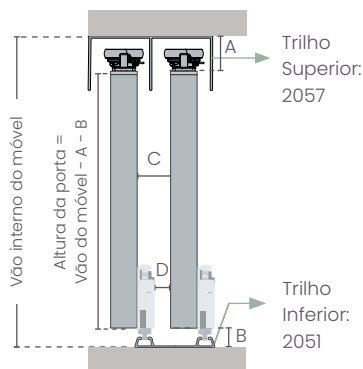

	Espessura de Porta
	22mm
A = Folga Superior	22mm
B = Folga Inferior	11mm
C = Distância entre Portas	14,5mm
D = Distância Porta/Sistema	3,5mm
Guias Indicadas (GA)	GA 10 Light e GA 10 Fast





# AL 53

Sistema Embutido



ANTI DESCARRILAMENTO

USINADO

DESCONTO DE PORTA 33MM

LIMITE DE PESO 60KG



## FURAÇÃO

Portas de Madeira

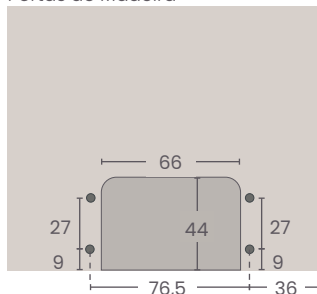

Profundidade de Usinagem = 12

Portas de Vidro

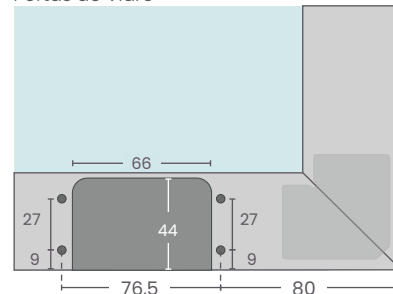

Profundidade de Usinagem = 12

AL 53

**0053.1.01**  
AL 53 com  
Guia 01 Light



**0053.1.03**  
AL 53 com  
Guia 03 Light



**0053.1.10**  
AL 53 com  
Guia 10 Light



**0053.1.10F**  
AL 53 com  
Guia 10 Fast



Espessura da porta:  
15 a 20mm

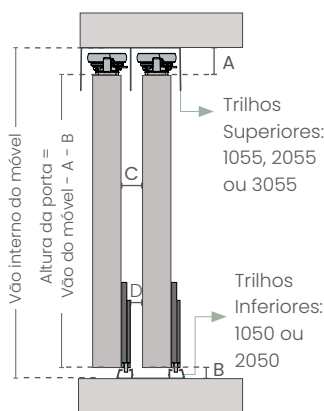

	Espessura de Porta		
	15mm	18mm	20mm
A = Folga Superior	22mm	22mm	22mm
B = Folga Inferior	11mm	11mm	11mm
C = Distância entre Portas	13mm	10mm	08mm
D = Distância Porta/Sistema	09mm	06mm	04mm
Guias Indicadas (GA)	GA 01, GA 03, GA 10 Light e GA 10 Fast		

**0036.1.10**

Amortecedor AM 36  
Para portas de 30 a 60kg



Espessura da porta:  
21 a 25mm

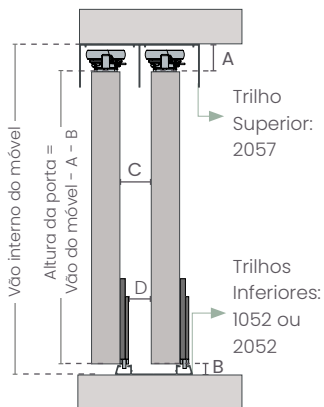

	Espessura de Porta	
	22mm	25mm
A = Folga Superior	22mm	22mm
B = Folga Inferior	11mm	11mm
C = Distância entre Portas	12,5mm	9,5mm
D = Distância Porta/Sistema	8,5mm	5,5mm
Guias Indicadas (GA)	10 Light e 10 Fast	10 Light e 10 Fast

## TRILHOS SUPERIORES

1055

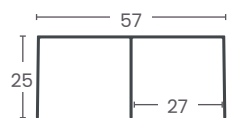

2055

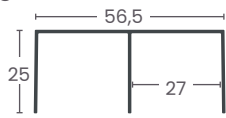

3055

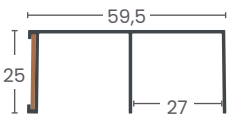

2057



## TRILHOS INFERIORES

1050

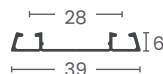

2050

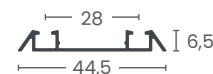

1052



2052

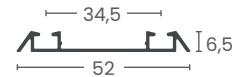



# Magic 62

NOVO!

Sistema Embutido e Sobreposto



ANTI  
DESCARRILAMENTO

DUPLA FUNÇÃO  
USINAGEM

DESCONTO DE  
PORTA 33MM

LIMITE DE  
PESO 60KG



Polímero de engenharia com adição de Grafeno, para proporcionar maior resistência, eficiência e durabilidade.

Corpo em liga especial de Zamac, garantindo segurança e balanceamento perfeito da roldana.

Rolamento blindado e exclusivo, com rodízio de Ø40mm usinado, que proporciona deslizamento suave e silencioso.



## TRILHOS DO SISTEMA

### Superior

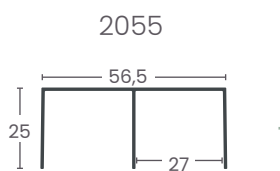

ou

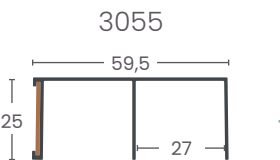

2057

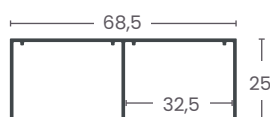

### Inferior

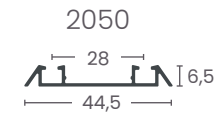

ou

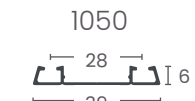

ou

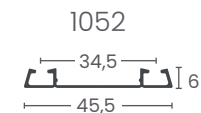

ou

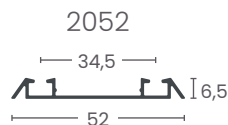

2051



## FURAÇÃO E USINAGEM

### Para Aplicação Sobreposta

#### Portas de Madeira

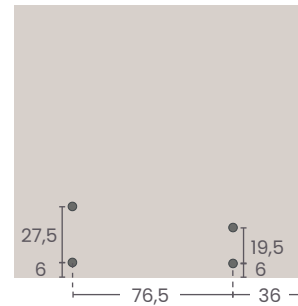

#### Portas de Vidro

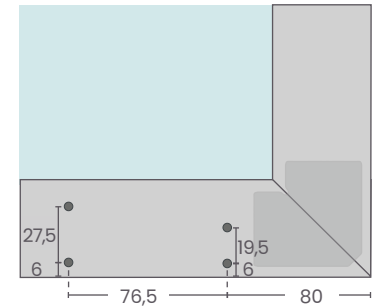

### Para Aplicação Embutida

#### Portas de Madeira

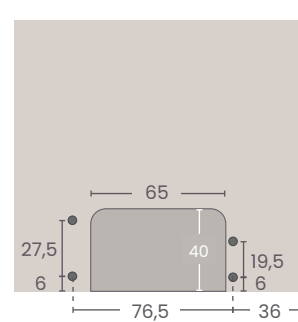

#### Portas de Vidro

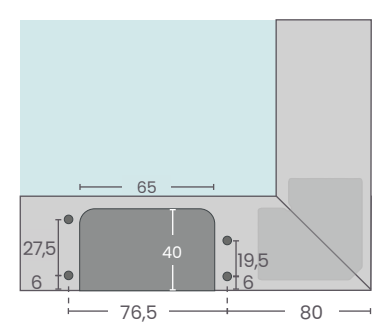

Profundidade de Usinagem = 8

Profundidade de Usinagem = 8

**0062.1.01**  
Magic 62 com Guia 01 Light

**0062.1.03**  
Magic 62 com Guia 03 Light

**0062.1.10**  
Magic 62 com Guia 10 Light

**0062.1.10F**  
Magic 62 com Guia 10 Fast

Espeçura da porta: 15 à 20mm

Espeçura da porta: 22mm

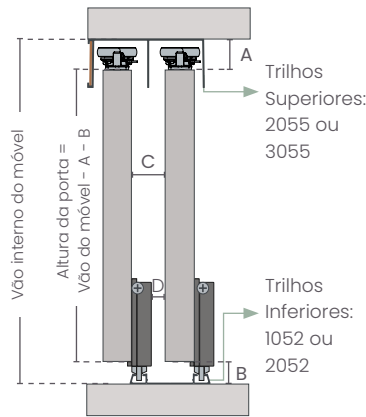

	Espessura de Porta		
	15mm	18mm	20mm
A = Folga Superior	22mm	22mm	22mm
B = Folga Inferior	11mm	11mm	11mm
C = Distância entre Portas	19,5	16,5	14,5
D = Distância Porta/Sistema	8	5	3
Guias Indicadas (GA)	GA 01, GA 03, GA 10 Light e GA 10 Fast		

**0036.1.10**  
Amortecedor AM 36  
Para portas de 30 a 60kg

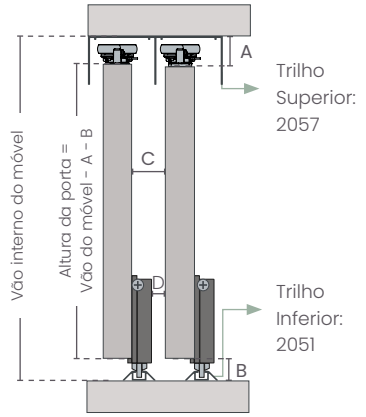

	Espessura de Porta	
	22mm	25mm
A = Folga Superior	22mm	22mm
B = Folga Inferior	11mm	11mm
C = Distância entre Portas	14,5mm	12,5mm
D = Distância Porta/Sistema	3mm	08mm
Guias Indicadas (GA)	GA 10 Light e GA 10 Fast	

**0062.1.01**  
Magic 62 com Guia 01 Light

**0062.1.03**  
Magic 62 com Guia 03 Light

**0062.1.10**  
Magic 62 com Guia 10 Light

**0062.1.10F**  
Magic 62 com Guia 10 Fast

Espeçura da porta: 15 a 20mm

Espeçura da porta: 22 a 25mm

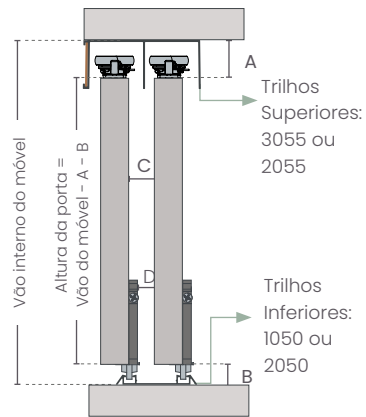

	Espessura de Porta		
	15mm	18mm	20mm
A = Folga Superior	22mm	22mm	22mm
B = Folga Inferior	11mm	11mm	11mm
C = Distância entre Portas	13mm	10mm	8mm
D = Distância Porta/Sistema	8,5mm	5,5mm	3,5mm
Guias Indicadas (GA)	GA 01, GA 03, GA 10 Light e GA 10 Fast		

**0036.1.10**  
Amortecedor AM 36  
Para portas de 30 a 60kg

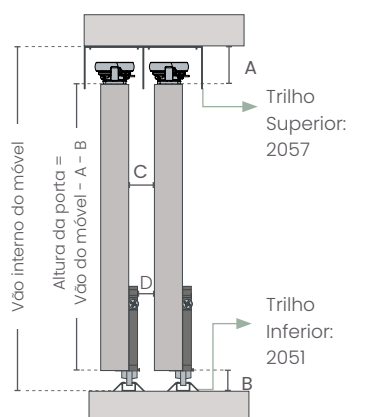

	Espessura de Porta	
	22mm	25mm
A = Folga Superior	22mm	22mm
B = Folga Inferior	11mm	11mm
C = Distância entre Portas	15,5mm	12,5mm
D = Distância Porta/Sistema	11mm	08mm
Guias Indicadas (GA)	GA 10 e GA 10 Fast	GA 10 e GA 10 Fast



# Magic 67

Sistema Embutido e Sobreposto

NOVO!



ANTI  
DESCARRILAMENTO

DUPLA FUNÇÃO  
USINAGEM

DESCONTO DE  
PORTA 33MM

LIMITE DE  
PESO 60KG



## TRILHOS DO SISTEMA

Aplicação Sobreposta

2075

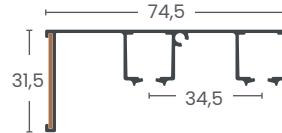

Fita de Borda 29mm

Aplicação Embutida

2074

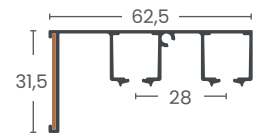

Fita de Borda 29mm

2052

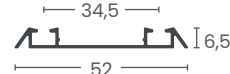

2050

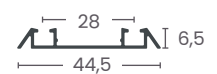

## FURAÇÃO E USINAGEM

### Para Aplicação Sobreposta

Portas de Madeira

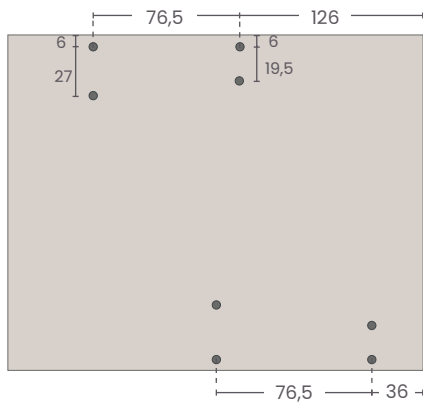

Portas de Vidro

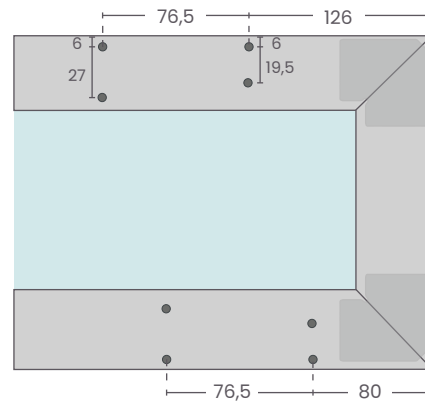

### Para Aplicação Embutida

Portas de Madeira

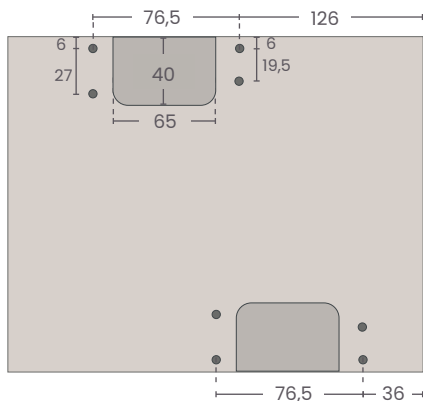

Profundidade de Usinagem = 8

Portas de Vidro

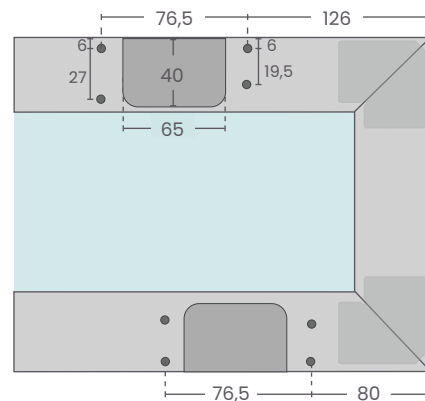

Profundidade de Usinagem = 8

Magic 67 Sobreposto



Espessura da porta:  
15 à 20mm

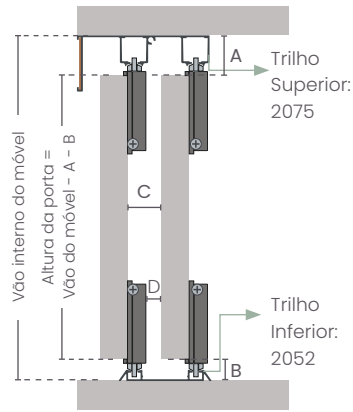

	Espessura de Porta		
	15 mm	18 mm	20 mm
A = Folga Superior	22 mm	22 mm	22 mm
B = Folga Inferior	11 mm	11 mm	11 mm
C = Distância entre Portas	19,5 mm	16,5 mm	14,5 mm
D = Distância Porta/Sistema	8 mm	5 mm	3 mm

0039.1.10

Amortecedor AM 39  
Para portas até 30kg



0040.1.10

Amortecedor AM 40  
Para portas de 30kg a 60kg



Magic 67 Embutido



Espessura da porta:  
15 à 20mm

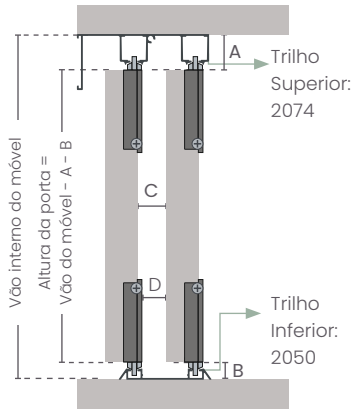

	Espessura de Porta		
	15mm	18mm	20mm
A = Folga Superior	22mm	22mm	22mm
B = Folga Inferior	11mm	11mm	11mm
C = Distância entre Portas	13mm	10mm	8mm
D = Distância Porta/Sistema	8,5mm	5,5mm	3,5mm

0039.1.10

Amortecedor AM 39  
Para portas até 30kg



0040.1.10

Amortecedor AM 40  
Para portas de 30kg a 60kg





## Sistema para Portas de Passagem

As fixações dos seus trilhos podem ser **Embutidas**, **Sobrepostas** ou **Laterais** e sua aplicação pode ser **aparente** ou **oculta**. Sendo classificadas como **ocultas**, quando o sistema fica escondido **dentro dos trilhos** e **aparentes** quando o **sistema fica visível**. As aplicações ocultas, permitem ainda, o uso do acessório Mão Amiga, que auxilia na movimentação de conjuntos com mais do que uma porta.



Sistemas Ocultos

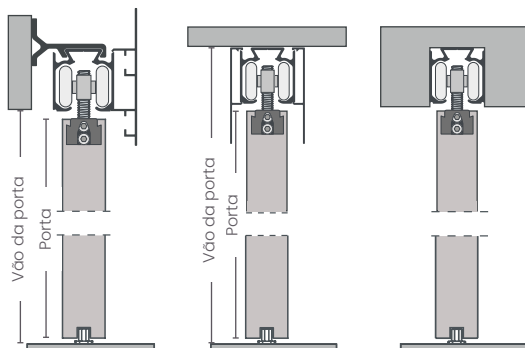

Sistemas Aparentes

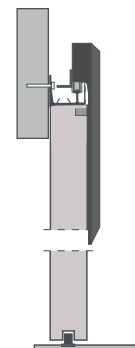

	AL 86	AL 86 BASIC	AÉREO SENSE	2060
Página	21	24	26	28
Classificação	Sem Trilho na Base	Sem Trilho na Base	Sem Trilho na Base	Com Trilho na Base
Trilhos	3086 Superior	2082 Superior	2280 Superior	2060 Superior - 2060 Inferior
Bandeira Trilho	5086	2092	-	-
Solução da Porta	Madeira (Perfil 3084) Perfis Belluno Perfis Sottile Perfis Atenas (Suporte Sobreposto)	Madeira Perfis Atenas	Madeira Vidro Perfis Belluno	Perfis Atenas
Mão Amiga	MA Universal Fast (Madeira e Perfis Belluno) MA Compacto Fast (Perfis Sottile)	MA Universal Fast (Madeira e Perfis Belluno)	-	MA Universal Fast
Guia	Inferior Fixa de Polímero	Inferior Fixa de Polímero	Inferior com Rolamento Emborrachado (Fast)	Superior de Termoplástico Inferior Fixa de Polímero
Desconto de Porta (Altura) Trilho Sobreposto	50 a 62mm (Suporte Oculto) 58 a 69mm (Suporte Sobreposto)	57mm (Suporte Sobreposto)	28 a 42mm (Madeira) 40 a 50mm (Vidro) 28 a 42mm (Perfis Belluno)	37mm
Desconto de Porta (Altura) Trilho Embutido	14 a 26mm (Suporte Oculto) 22 a 33mm (Suporte Sobreposto)	22mm (Suporte Sobreposto)	-	15mm
Largura Mínima de Portas	750mm (Oculto 1 Amortecedor) 900mm (Oculto 2 Amortecedores) 700mm (Sobreposto 1 Amortecedor) 800mm (Sobreposto 2 Amortecedores)	500mm	800mm	500mm
Espessura Mínima de Portas	35mm (Suporte Oculto) 25mm (Suporte Sobreposto)	18mm (Madeira) 32mm (Perfis Atenas)	18mm (Madeira) 8mm (Vidro)	32mm
Espessura Máxima de Portas	36mm	36mm	36mm (Perfis Belluno e Madeira) e 8mm (Vidro)	36mm
Limite de Peso	120kg	80kg	80kg	60kg
Amortecedor	Anexado na Roldana	-	AM 41	-

Para mais informações sobre os sistemas para portas de passagem, escaneie o QR Code na página e acesse o manual técnico de cada produto.



# AL 86

Sistema Oculto sem Trilho na Base

Com amortecedor anexado a roldana superior.



LIMITE DE PESO 120KG



## AL 86 - PORTAS SOTTILE



## AL 86 - PORTAS BELLUNO



## AL 86 - PORTAS MADEIRA

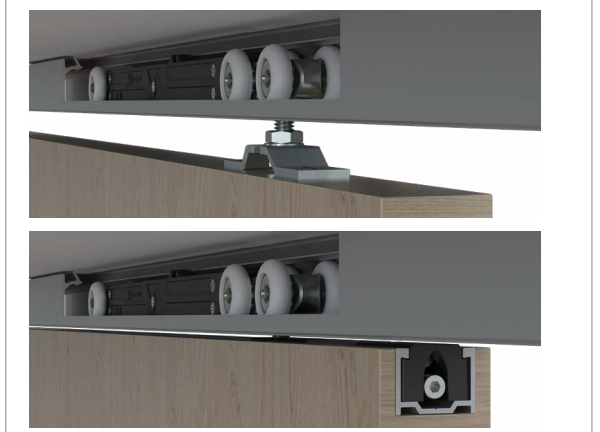

**3086**  
Trilho Superior

**5087**  
Bandeira para o Trilho 3086 Aplicado na Parede

**5086**  
Bandeira para aplicação sobreposta ao trilho

**5088**  
Suporte para o Trilho 3086 Aplicação na Parede

**3084**  
Possibilita a aplicação do suporte oculto em portas de madeira.

Espessura mínima da porta: 35mm (oculto) e 25mm (sobreposto).

### DIMENSÕES - UMA PORTA

Aplicação do Trilho na Parede

Aplicação do Trilho Sobreposto

Aplicação do Trilho Embutido

### DIMENSÕES - DUAS PORTAS

Aplicação do Trilho Sobreposto

Aplicação do Trilho Embutido

### DIMENSÕES - TRÊS PORTAS

Aplicação do Trilho Sobreposto

Aplicação do Trilho Embutido

SUPORTES AL 86

Suporte Oculco

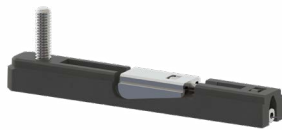

Regulagem lateral através de chave allen

Utilize o suporte oculco em portas Sottile e Belluno. Para portas de madeira, utilize o suporte oculco em conjunto com o perfil 3084.

Suporte Sobreposto



Regulagem frontal através de chave de boca

Utilize o suporte sobreposto para portas de madeira e solução Atenas.

AL 86 - Suporte Oculco (01 amortecedor)

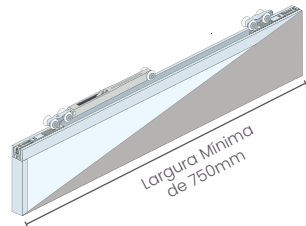

Para portas da Linha Sottile e Belluno. Para portas de madeira utilizar o perfil 3084.

AL 86 - Suporte Oculco (02 amortecedores)

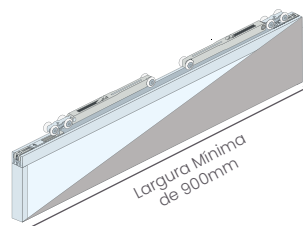

Para portas da Linha Sottile e Belluno. Para portas de madeira utilizar o perfil 3084.

AL 86 - Suporte Sobreposto (01 amortecedor)

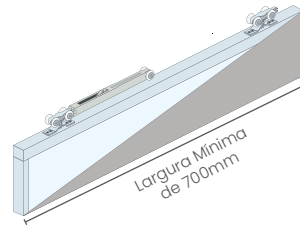

Para portas de madeira, portas de vidro e soluções da Linha Sottile e Belluno.

AL 86 - Suporte Sobreposto (02 amortecedores)

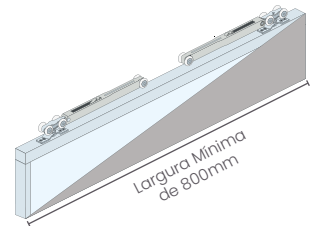

Para portas de madeira, portas de vidro e soluções da Linha Sottile e Belluno.

MÃO AMIGA UNIVERSAL FAST

Para o uso do sistema AL 86 a partir de duas portas é recomendado utilizar o sistema em conjunto com o mão amiga.

Indicado o MA Universal Fast (pág. 37) para solução Belluno e portas de madeira com espessura variável de 30mm à 35mm.



TRANSPASSE

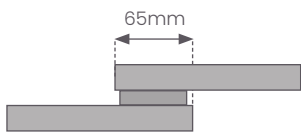

PARA 2 PORTAS

Código: 0084.1.42

Largura de Porta = Vão interno/2+32,5mm

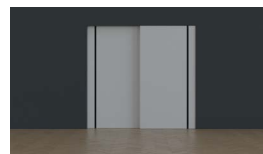

x1 Guia Fixo; x1 Guia móvel;

PARA 3 PORTAS

Código: 0084.1.43

Largura de Porta = Vão interno/3+43mm



x1 Guia Fixo; x2 Guias móveis;

PARA 4 PORTAS

Código: 0084.1.44

Largura de Porta = Vão interno/4+49mm



x1 Guia Fixo; x3 Guias móveis;

MÃO AMIGA COMPACTO FAST

Para o uso do sistema AL 86 a partir de duas portas é recomendado utilizar o sistema em conjunto com o mão amiga.

Indicado o MA Compacto Fast (pág. 36) para a solução Sottile.



TRANSPASSE

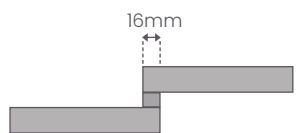

PARA 2 PORTAS

Código: 0086.1.62 (Direito)

Código: 0086.1.65 (Esquerdo)

Largura de Porta = Vão interno/2+8mm



x1 Guia Fixo; x1 Guia móvel;

PARA 3 PORTAS

Código: 0086.1.63 (Direito)

Código: 0086.1.66 (Esquerdo)

Largura de Porta = Vão interno/3+11mm



x1 Guia Fixo; x2 Guias móveis;

PARA 4 PORTAS

Código: 0086.1.64 (Direito)

Código: 0086.1.67 (Esquerdo)

Largura de Porta = Vão interno/4+12mm



x1 Guia Fixo; x3 Guias móveis;

AL 86 - Suporte Sobreposto

Com 01 Amortecedor



**0086.1.10**

Até 40kg

**0086.1.11**

De 40kg até 80kg

**0086.1.12**

De 80kg até 120kg

Com 02 Amortecedores



**0086.1.20**

Até 40kg

**0086.1.21**

De 40kg até 80kg

**0086.1.22**

De 80kg até 120kg

AL 86 - Suporte Sobreposto  
Aplicação do Trilho na Parede

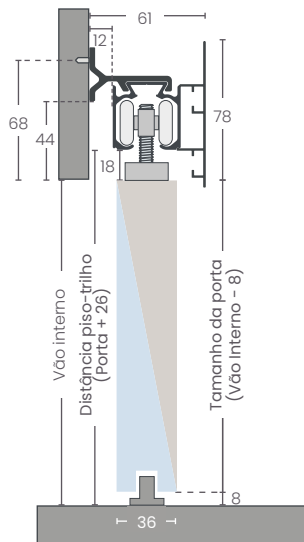

AL 86 - Suporte Sobreposto  
Aplicação do Trilho Embutido

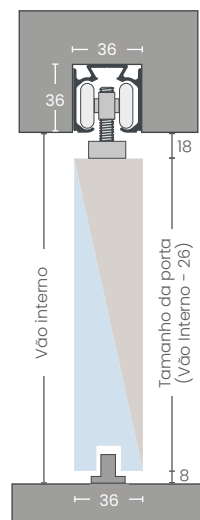

AL 86 - Suporte Sobreposto  
Aplicação do Trilho Sobreposto

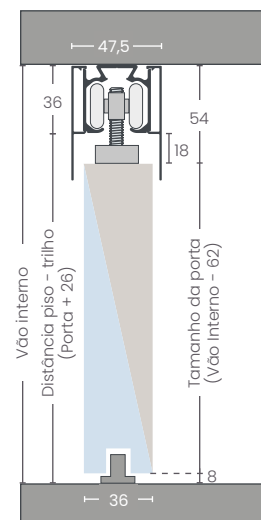

AL 86 - Suporte Oculto

Com 01 Amortecedor



**0086.1.30**

Até 40kg

**0086.1.31**

De 40kg até 80kg

**0086.1.32**

De 80kg até 120kg

Com 02 Amortecedores



**0086.1.40**

Até 40kg

**0086.1.41**

De 40kg até 80kg

**0086.1.42**

De 80kg até 120kg

AL 86 - Suporte Oculto  
Aplicação do Trilho na Parede

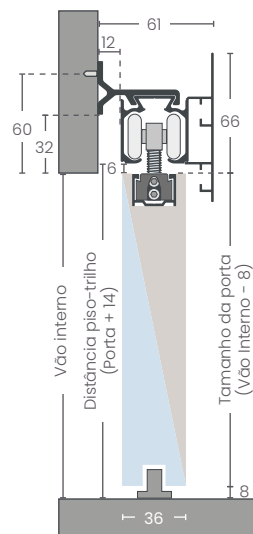

AL 86 - Suporte Oculto  
Aplicação do Trilho Embutido

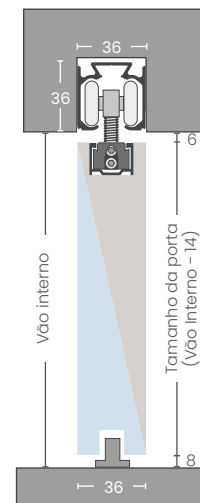

AL 86 - Suporte Oculto  
Aplicação do Trilho Sobreposto

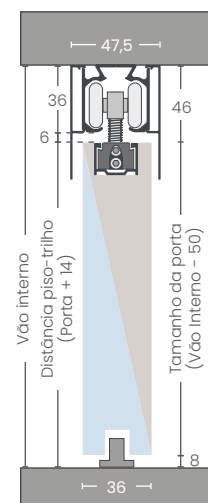



# AL 86 Basic (2082)

Sistema Oculto sem Trilho na Base



2082.1.10

AL 86 BASIC (2082) Para 01 Porta



x2 Roldanas 2082; x2 Suportes Sobreposto; x1 Guia inferior; x2 Freios;

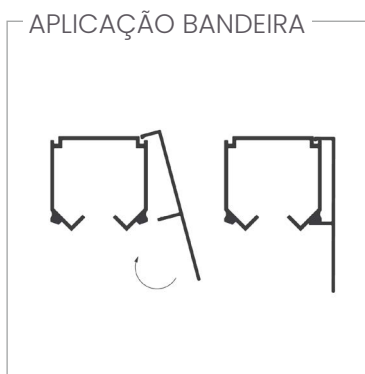
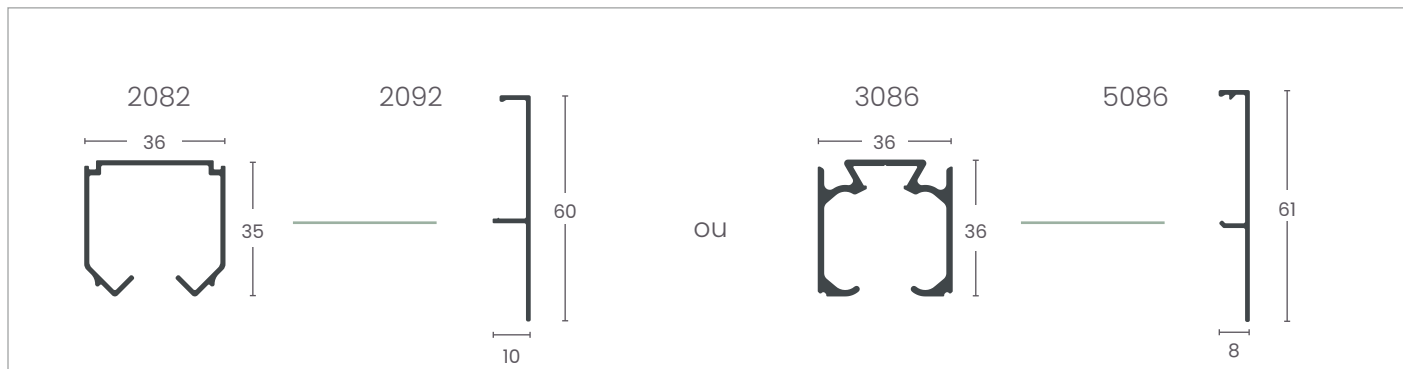

### MÃO AMIGA UNIVERSAL FAST

Para o uso do AL 86 Basic, a partir de duas portas, é recomendado utilizar em conjunto com o sistema mão amiga MA Universal Fast (pág. 37).

<p>PARA 2 PORTAS</p> <p>Código: 0084.142</p> <p>Largura de Porta = Vão interno/2+32,5mm</p> <p>x1 Guia Fixo; x1 Guia móvel;</p>	<p>PARA 3 PORTAS</p> <p>Código: 0084.143</p> <p>Largura de Porta = Vão interno/3+43mm</p> <p>x1 Guia Fixo; x2 Guias móveis;</p>	<p>PARA 4 PORTAS</p> <p>Código: 0084.144</p> <p>Largura de Porta = Vão interno/4+49mm</p> <p>x1 Guia Fixo; x3 Guias móveis;</p>
---	---	---

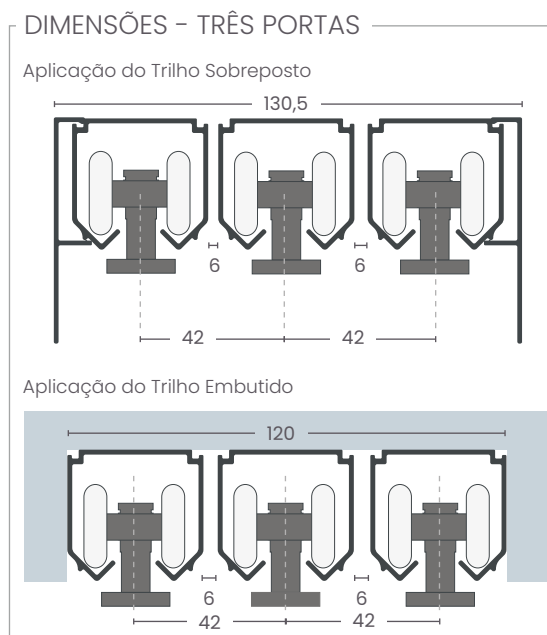
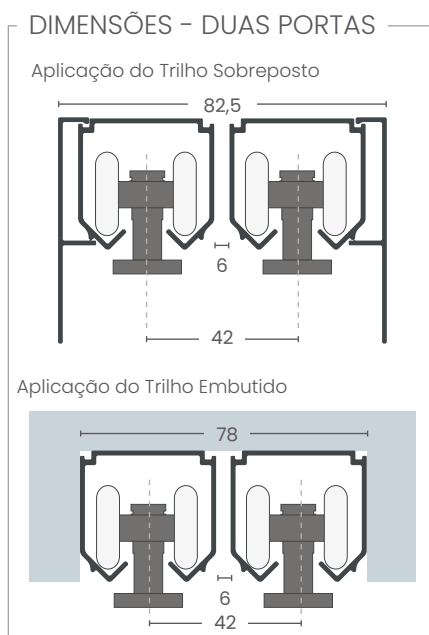
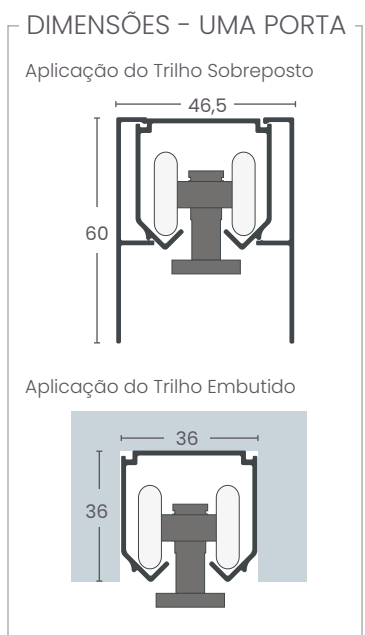



AL 86 Basic - Trilho 2082

**2082.1.10**  
Para 01 Porta

2x  
2x  
1x

AL 86 Basic - Trilho 2082  
Aplicação do Trilho Embutido

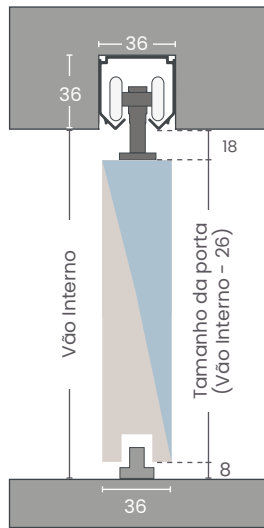

AL 86 Basic - Trilho 2082  
Aplicação do Trilho Sobreposto

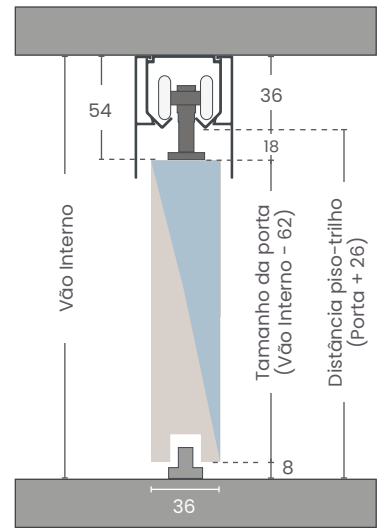

AL 86 Basic - Trilho 3086

**2082.1.10**  
Para 01 Porta

2x  
2x  
1x

AL 86 Basic - Trilho 3086  
Aplicação do Trilho Embutido

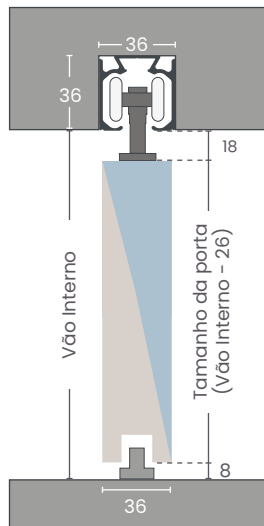

AL 86 Basic - Trilho 3086  
Aplicação do Trilho Sobreposto

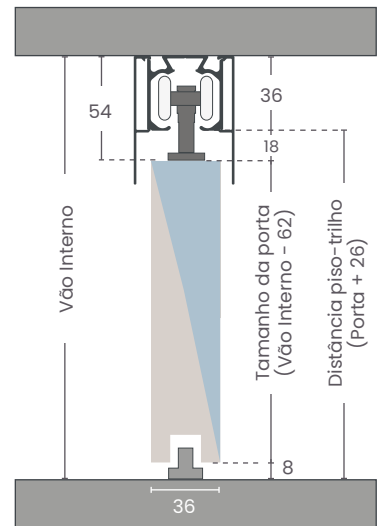



# Aéreo Sense

Sistema Deslizante Aparente

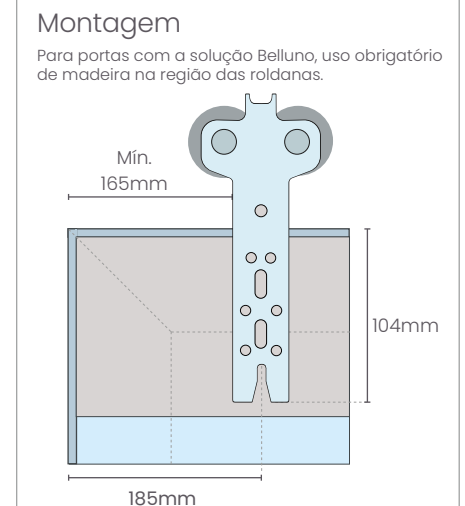
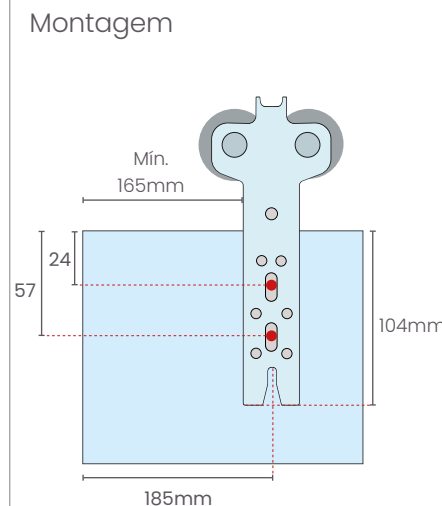
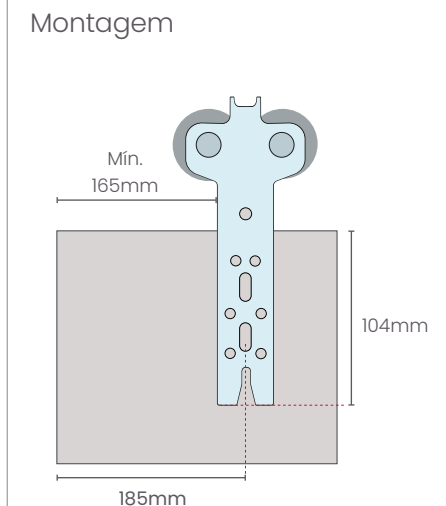
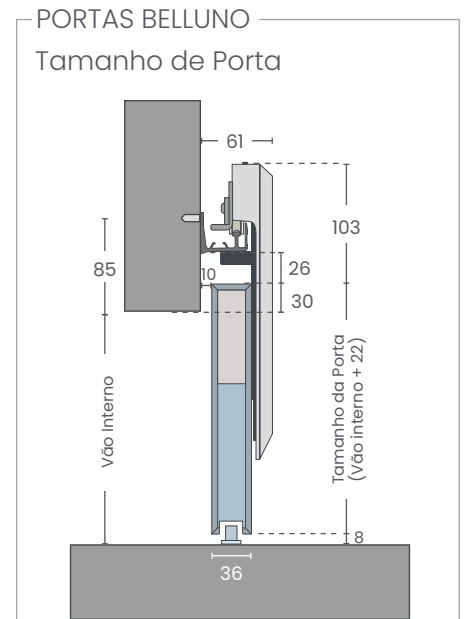
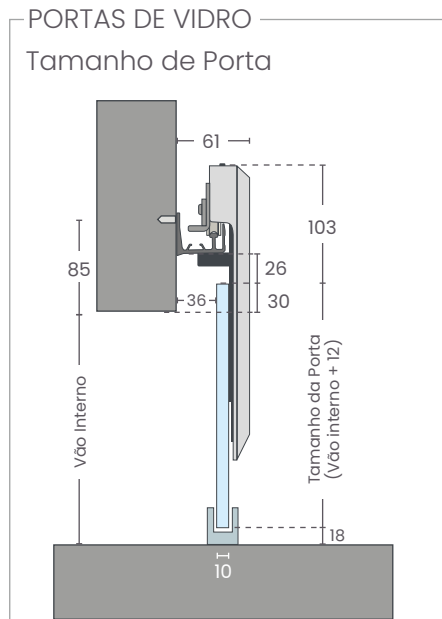
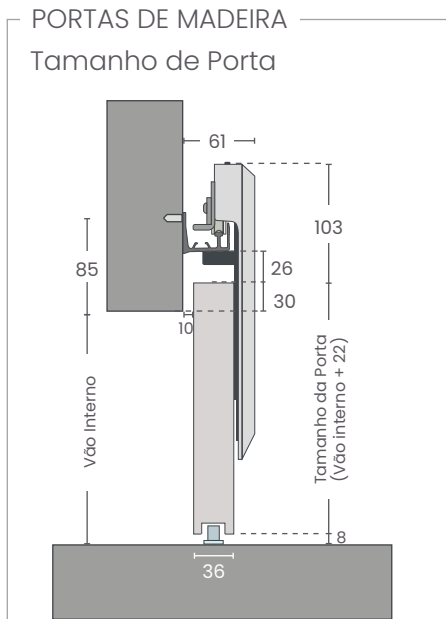
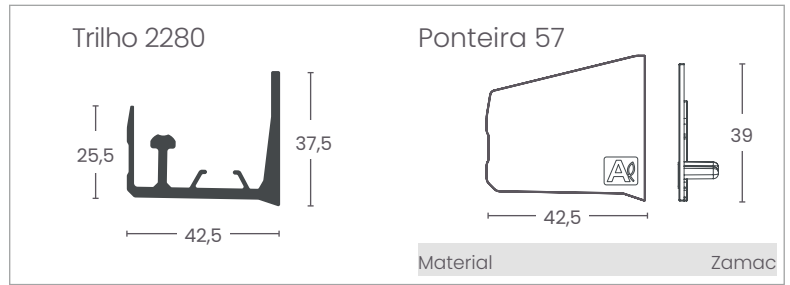

AMORTECEDOR AM 41

0300.1.03



AM 41 para portas até 80kg, amortecimento na abertura e fechamento.

ACABAMENTOS

Grafite

BR 1001

Polido

Preto



Acessórios e trilhos são fornecidos nos mesmos acabamentos.

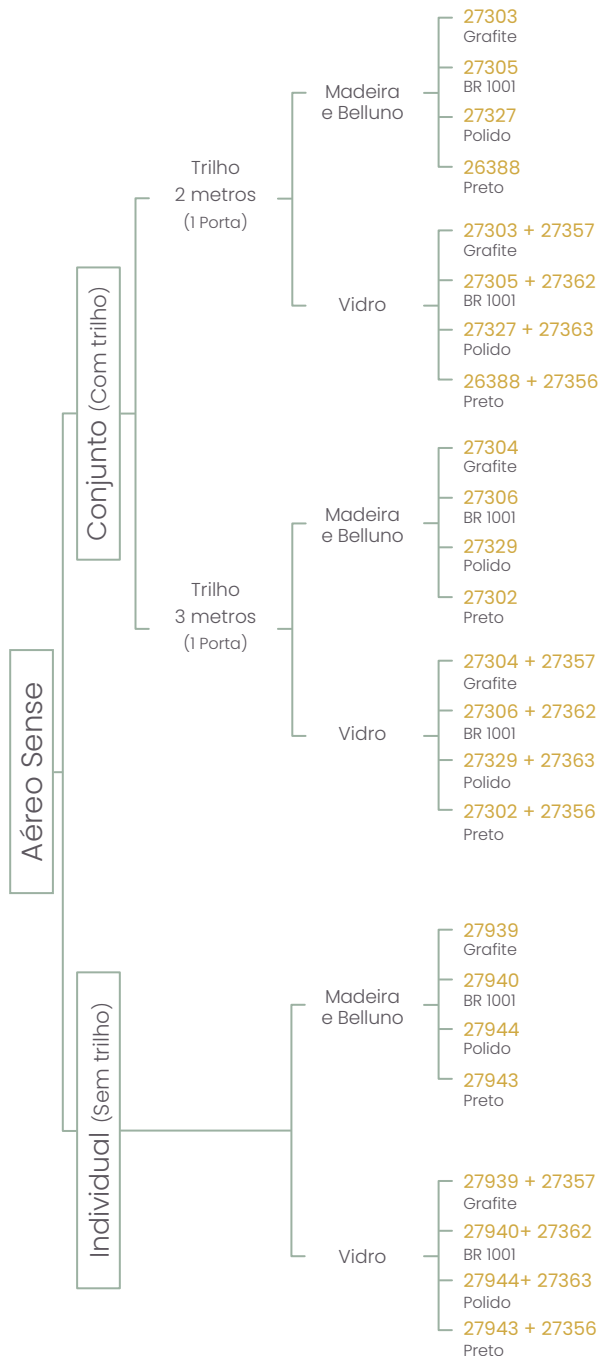



# 2060 Atenas

Sistema Oculto com Trilho na Base



Opção de montagem com 02 vidros 4mm, utilizar fita dupla face ao invés de baguete.

Mola estacionária deve ser aplicada no meio do vão em que as portas serão montadas antes de colocar o trilho.

## PERFIS DO SISTEMA

Perfil superior Atenas 3001

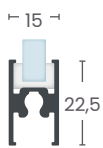

Perfil superior Atenas 3002



Perfil Inferior Atenas 3003



Divisor Atenas 3005

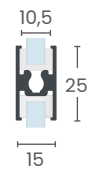

Perfil Puxador 3034

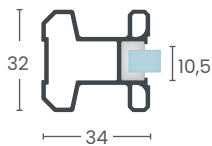

Perfil Puxador 3134

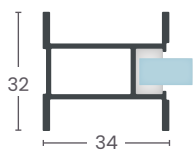

Perfil Puxador 3234

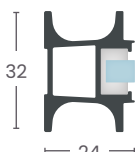

## INSTALAÇÃO

A instalação do sistema é embutida no perfil Atenas 3003.



## MONTAGEM DA PORTA

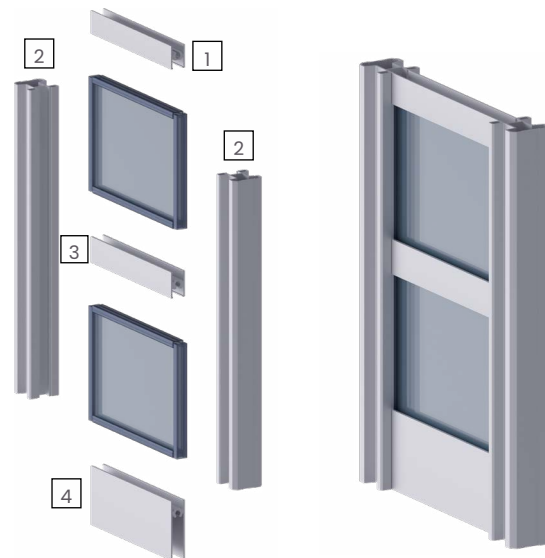

### LEGENDA:

- 1 - Perfil superior Atenas 3001 ou Atenas 3002
- 2 - Puxadores (3034 - 3134 - 3234)
- 3 - Divisor Atenas 3005
- 4 - Perfil inferior Atenas 3003 ou Atenas 3004

## TRILHOS DO SISTEMA

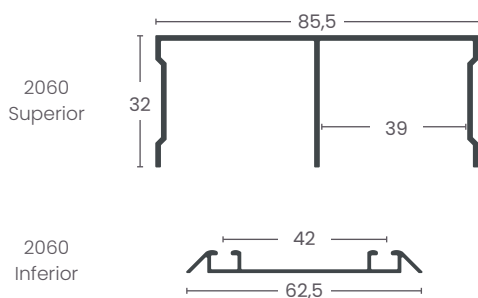

### 2060.110

Sistema 2060 - 01 Porta



x2 Roldanas 2060; x2 Guias superiores; x1 Mola estacionária; x6 Parafusos fixadores;

## Sistema Suspenso para Armários

Se caracterizam pelas portas deslizarem **na frente** da caixa do móvel, permitindo o **uso integral** da parte interna dos armários. Se aplicam em portas de 80kg a 120kg, possuem regulagem de fácil acesso e auxílio de amortecedor.



Sistema na parte superior

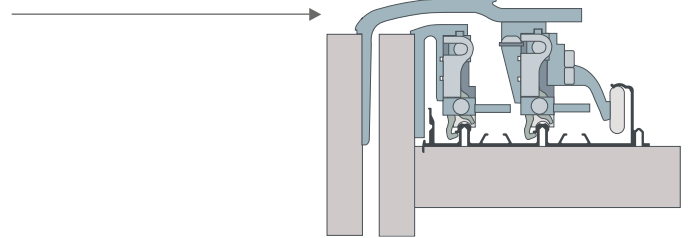

Guia na parte inferior



	AL 300
Página	30
Classificação	Suspenso
Trilhos	2300 Superior 2251 Inferior
Solução da Porta	Madeira Perfis de Alumínio
Desconto de Porta (Altura)	Vão externo + 90mm
Trilho Sobreposto	
Desconto de Porta (Altura)	-
Trilho Embutido	
Largura Mínima de Portas	850mm
Espessura Mínima de Portas	15mm
Espessura Máxima de Portas	37mm
Limite de Peso	80kg
Amortecedor	AM 41
Capa	2252



Para mais informações sobre o sistema suspenso para armários, escaneie o QR Code na página e acesse o manual técnico de cada produto.



# AL 300

Sistema Suspenso



ANTI  
DESCARRILAMENTO

LIMITE DE  
PESO 80KG

DISPENSA  
USINAGEM

Rampa para regulagem de altura e parafuso de regulagem com fácil acesso.

Roldana trava ao ser contraída.

Sistema de rampa e parafuso lateral permite o perfeito ajuste das portas.

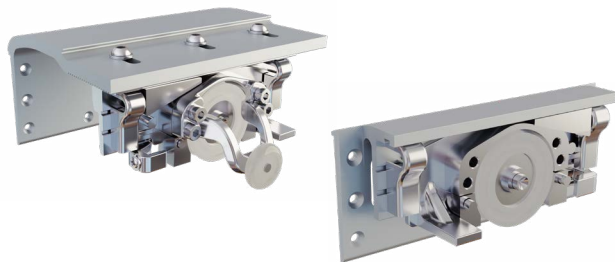

## SISTEMA ANTIDESCARRILAMENTO

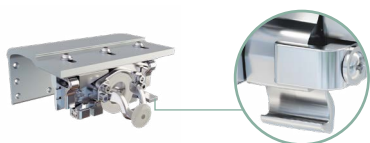

Antidescarrilamento se prende ao trilho após regulado, dando mais segurança no funcionamento.

## ESCOVA AUTOLIMPANTE

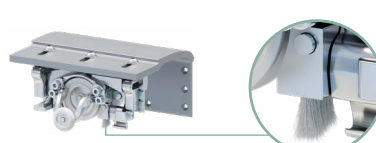

Ao realizar a limpeza dos trilhos, as escovas auxiliam na conservação e funcionamento do sistema.

## RODA AUXILIAR

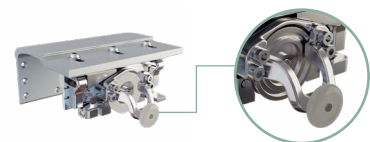

Terceira roda auxiliando no antidescarrilamento e atua no bom funcionamento do sistema.



## TRILHOS DO SISTEMA

Trilho superior 2300

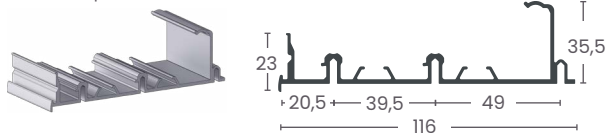

Trilho Inferior 2251



Capa de acabamento 2252

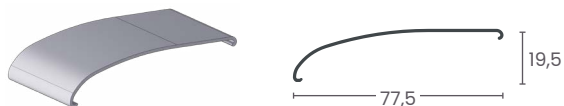

Bandeira de Acabamento 2253



## MONTAGEM

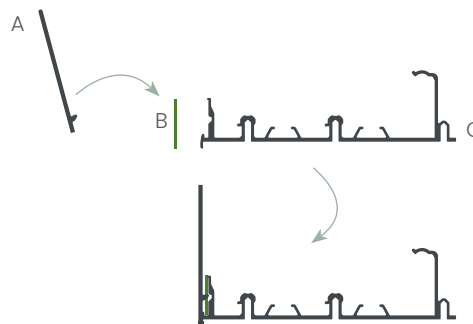

A = Bandeira de Acabamento 2253  
B = Fita Dupla Face  
C = Trilho Superior 2300

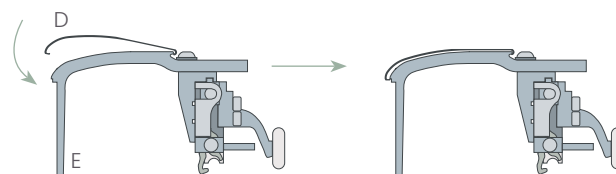

D = Capa de acabamento 2252  
E = Roldana Superior



## AL 300 - PORTAS DE MADEIRA

**AL 300**

**0300.2.10**  
AL 300 Para 2 Portas  
(1 Porta Externa - 1 Porta Interna)  
Freio Plástico (4 Freios)

**0300.3.10**  
AL 300 Para 3 Portas  
(2 Portas Externas - 1 Porta Interna)  
Freio Plástico (6 Freios)

**0300.3.20**  
AL 300 Para 3 Portas  
(1 Porta Externa - 2 Portas Internas)  
Freio Plástico (6 Freios)

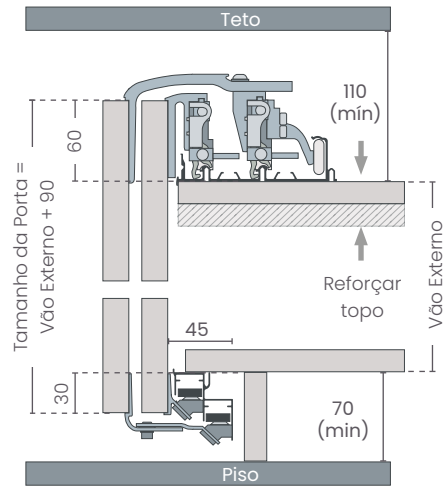

**0300.1.05**  
01 Amortecedor AM 41  
Para portas até 30kg

**0300.1.03**  
01 Amortecedor AM 41  
Para portas até 80kg

## AL 300 - PORTAS DE ALUMÍNIO

Versão com corpo alongado que possibilita a estruturação das portas de alumínio.  
Largura mínima de 800mm.

**AL 300**

**0300.2.11**  
AL 300 Para 2 Portas  
(1 Porta Externa - 1 Porta Interna)  
Freio Plástico (4 Freios)

**0300.3.11**  
AL 300 Para 3 Portas  
(2 Portas Externas - 1 Porta Interna)  
Freio Plástico (6 Freios)

**0300.3.21**  
AL 300 Para 3 Portas  
(1 Porta Externa - 2 Portas Internas)  
Freio Plástico (6 Freios)

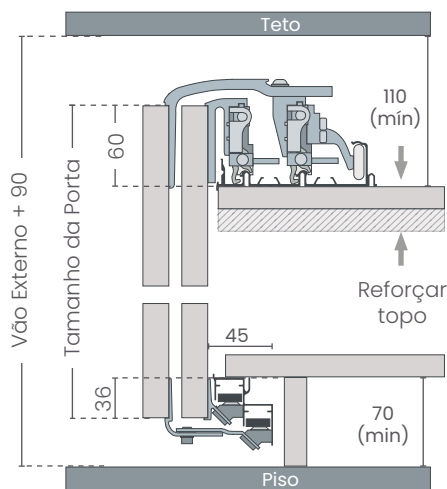

**0300.1.05**  
01 Amortecedor AM 41  
Para portas até 30kg

**0300.1.03**  
01 Amortecedor AM 41  
Para portas até 80kg

### Desempenador Premium

Sobreposto ou Embutido, para portas de madeira de 15 à 22mm.

**EMBUTIDO**



Proporciona um melhor desempenho, além de não afetar o transpasse entre as portas. Necessita usinagem para a instalação.

**SOBREPOSTO**



Pode ser aplicado sobreposto, sem a necessidade de realizar a usinagem para a instalação.

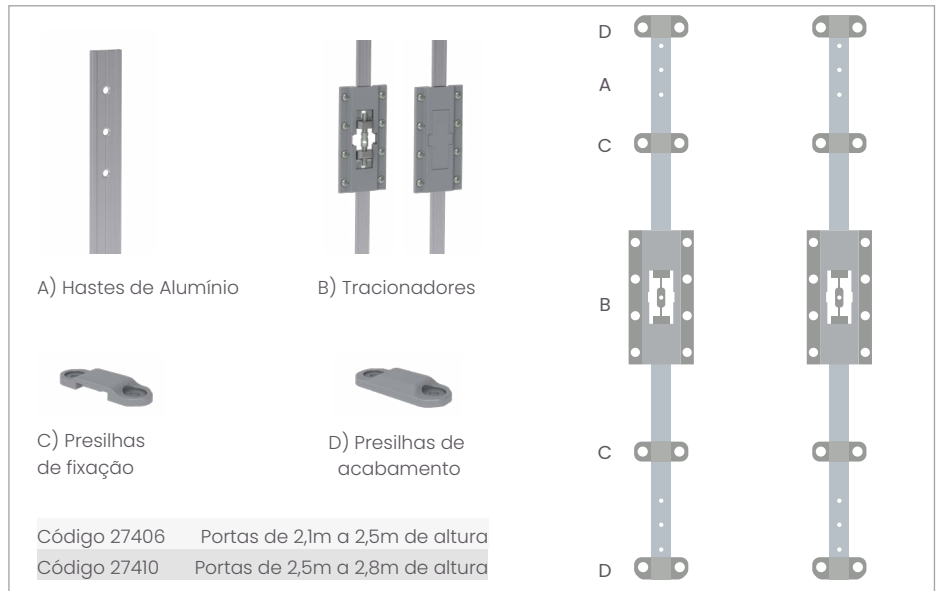

A) Hastes de Alumínio      B) Tracionadores

C) Presilhas de fixação      D) Presilhas de acabamento

Código 27406    Portas de 2,1m a 2,5m de altura  
 Código 27410    Portas de 2,5m a 2,8m de altura

### Desempenador Standard

Sobreposto para portas de madeira para portas de madeira de 15 à 22mm.

**APLICAÇÃO**



De excelente custo benefício e de fácil instalação, pode ser aplicado simples ou duplo. Dispensa usinagem.

**REGULAGEM**



Para assegurar um funcionamento mais eficaz, certifique-se de que o tracionador esteja centralizado. Permitindo assim, a regulagem para ambos os sentidos.

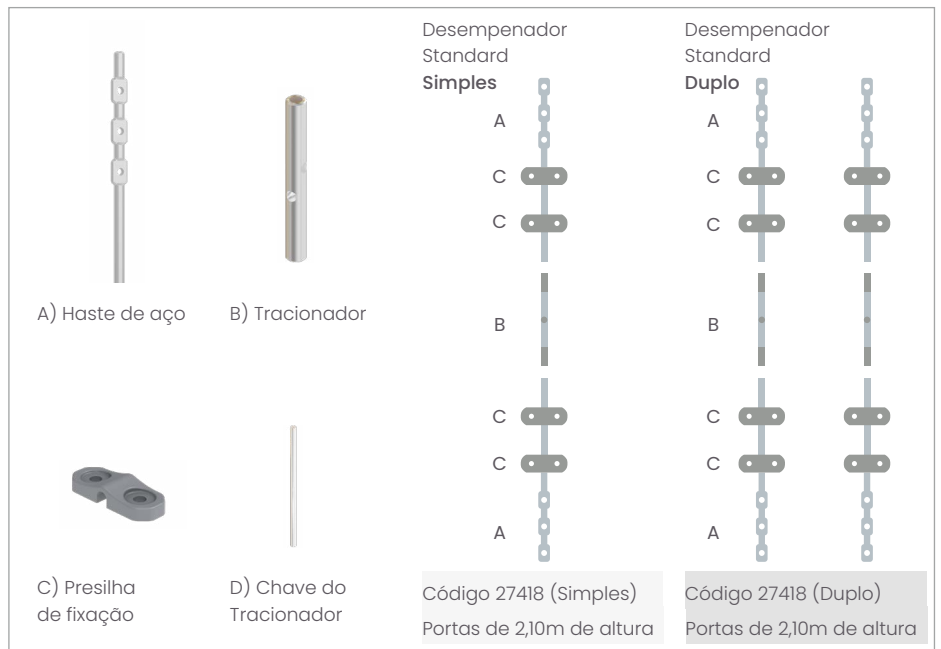

A) Haste de aço      B) Tracionador

C) Presilha de fixação      D) Chave do Tracionador

**Desempenador Standard Simples**

A      C      C      B      C      C      A

**Desempenador Standard Duplo**

A      C      C      B      C      C      A

Código 27418 (Simples)    Portas de 2,10m de altura  
 Código 27418 (Duplo)      Portas de 2,10m de altura

### DP Alumínio

Desempenador Para Portas de Alumínio

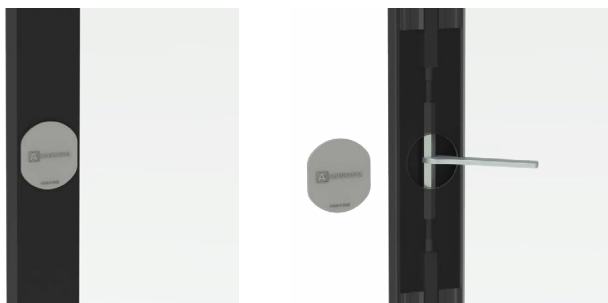

Usado de forma embutida dentro dos perfis verticais e estruturais da porta. A regulagem do desempenador é realizada através de chave de boca. Após, é aplicada a tampa de acabamento.

Código 17660      Suporte Duplo Desempenador Alumínio

### 8041

Desempenador DP Alumínio é montado no perfil 8041.

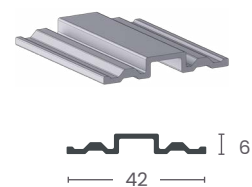

Código 14529      Perfil Desempenador 8041  
 Para todos os perfis que utilizam as cantoneiras 50, 50P e 70.

Guias superiores disponíveis para os sistemas de correr para portas apoiadas: AL 53, AL 55, AL 60 e Magic 62.



## Guias Simples

### GUIA GA 01 Light

Rodízio em Polímero Injetado  
Para trilhos de 26mm

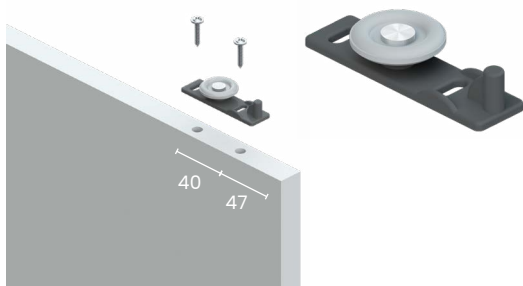

### GUIA GA 03 Light

Rodízio em Polímero Injetado  
Para trilhos de 26mm até 28mm

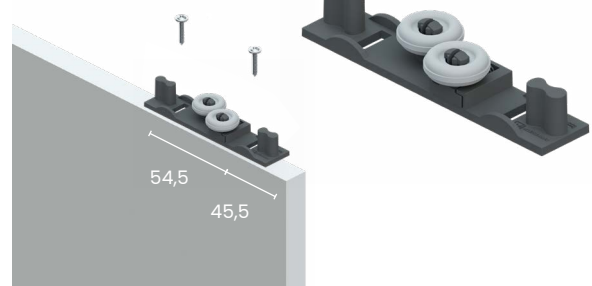

## Guias Inteligentes

As Guias Inteligentes se ajustam automaticamente à largura do trilho.

Permanecem travadas durante a montagem da porta e destravam automaticamente ao tocar no trilho, através de acionamento lateral.

Para uso de amortecedor, é indicado o uso do travamento da guia.

### GUIA GA 10 LIGHT

**NOVO!**

Rodízio em Polímero Injetado  
 · Para trilhos de 26mm até 38mm, na função inteligente.  
 · Para trilhos de 26mm e 32mm na função travada (ideal para amortecedor).

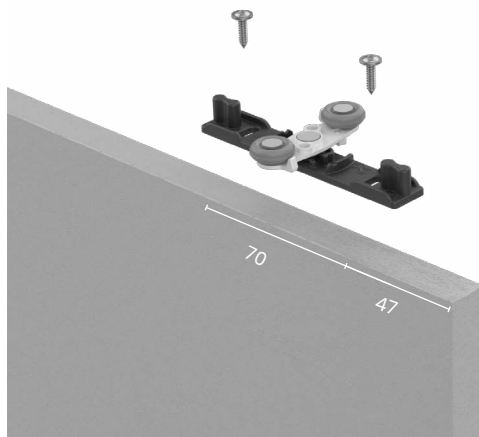

### GUIA GA 10 FAST

**NOVO!**

Rodízio Emborrachado com Rolamento  
 · Para trilhos de 26mm até 38mm, na função inteligente.  
 · Para trilhos de 26mm e 32mm na função travada (ideal para amortecedor).

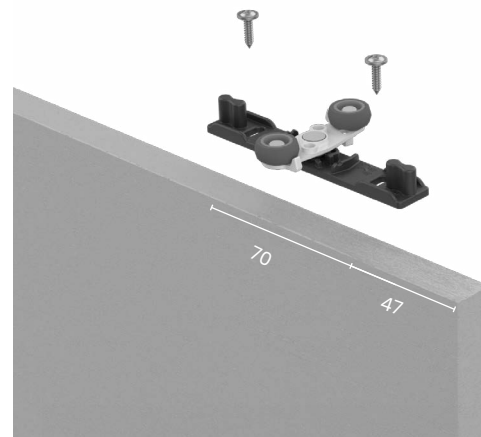



# AM 36

Amortecedor Soft Close



O amortecedor AM 36 é instalado diretamente no trilho, enquanto o acionador é instalado na porta.

Regulagem de amortecimento através de chave de fenda ou Philips.

Compatível com os sistemas de correr: AL 53, AL 55, AL 60 e Magic 62.

Compatível com os trilhos: 1050, 1052, 2050, 2052, 2057 e 3055.

## INSTALAÇÃO

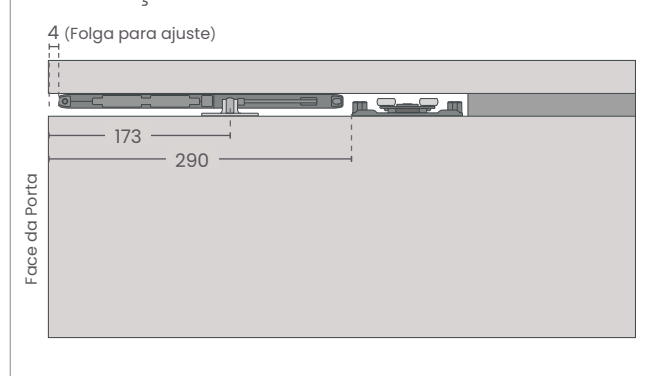

## TRILHOS

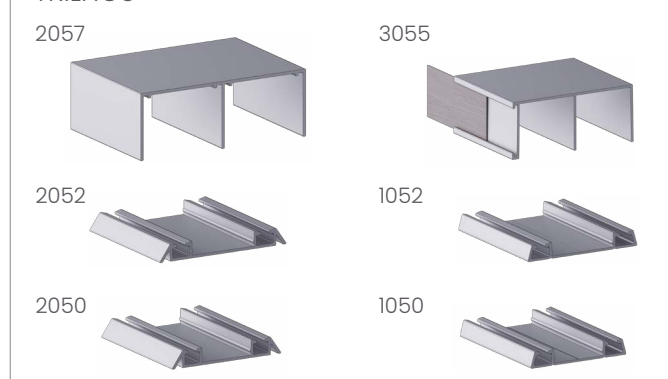

### 0036.1.10

Amortecedor AM 36

Para portas de armário até 60kg.



x1 Amortecedor AM 36; x1 Acionador; x1 Guia Auxiliar;



# AM 37

Amortecedor Soft Close



O amortecedor AM 37 é instalado diretamente na porta, enquanto o acionador é instalado no trilho.

Caso o amortecedor se desarme, basta fechar a porta e abri-la novamente, o mecanismo de rearme entra em ação e a porta volta a amortecer.

Compatível com os sistemas de correr: AL 30, AL 31, AL 32 e AL 33.

Compatível com os trilhos: 1053, 1054 e 2053.

## INSTALAÇÃO

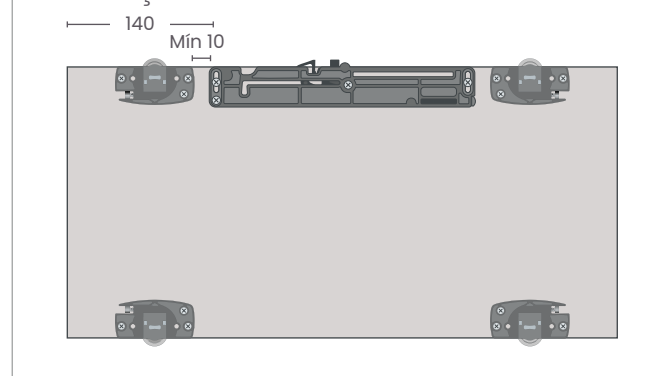

## TRILHOS

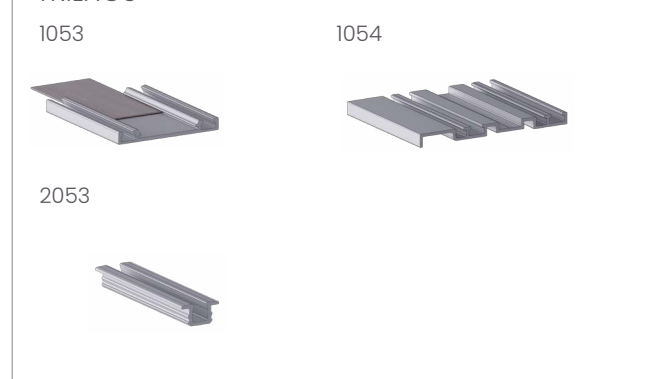

### 0037.1.10

Amortecedor AM 37

Para portas de armário até 30kg.



x1 Amortecedor AM 37; x2 Acionadores;

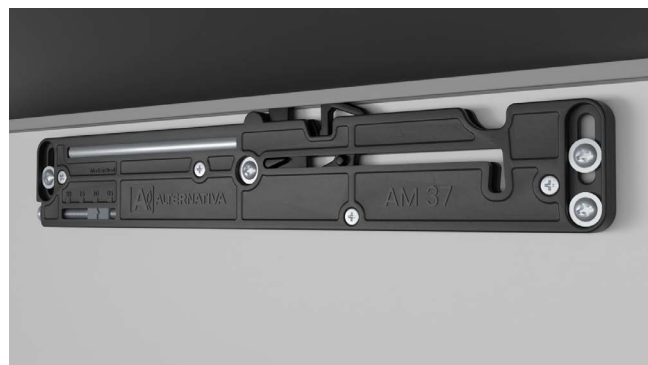



# AM 39 e AM 40

Amortecedor Soft Close



Os amortecedores podem ser facilmente deslocados pelo trilho, possibilitando o perfeito ajuste.

O amortecedor deve ser inserido pela lateral do trilho antes da aplicação do mesmo no móvel.

Compatível com os sistemas de correr: Magic 67 e Magic 70.

Compatível com os trilhos: 2071, 2073, 2074 e 2075.

## INSTALAÇÃO



## TRILHOS

2074



2075



2071



2073



### 0039.1.10

Amortecedor AM 39  
Para portas até **30kg.**



x1 Amortecedor AM 39;

### 0040.1.10

Amortecedor AM 40  
Para portas de **30 a 60kg.**



x1 Amortecedor AM 40;



# AM 41

Amortecedor Soft Close



Regulagem de amortecimento através da chave allen.

Caso o amortecedor se desarme, basta fechar a porta e abri-la novamente, o mecanismo de rearme entra em ação e a porta volta a amortecer.

Compatível com os sistemas de correr AL 300 e Aéreo Sense.

Compatível com os trilhos: 2280 e 2300.

## INSTALAÇÃO



## TRILHOS

2280



2300

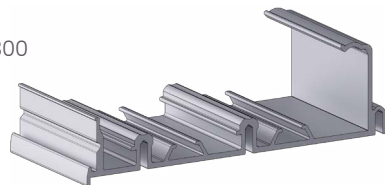

### 0300.1.05

Amortecedor AM 41  
Para portas de armários até **30kg.**



x1 Amortecedor AM 41;

### 0300.1.03

Amortecedor AM 41  
Para portas de **30 a 80kg.**



x1 Amortecedor AM 41;





# Mão Amiga MA Compacto Fast

Solução Oculta

A porta com o guia fixo consegue se deslocar a distância de sua largura.

Batentes em PVC protegem os rolamentos, garantindo qualidade e resistência no funcionamento.

Os rolamentos emborrachados são responsáveis pelo deslizamento sutil e silencioso.

Indicado para portas com os Perfis Sottile, veja essa solução na página 86.



## PORTAS EM SEQUÊNCIA LADO ESQUERDO

A porta A da composição é onde fica instalado o guia fixo (definição do lado do mão amiga).  
A porta C da composição é responsável por deslocar as restantes.

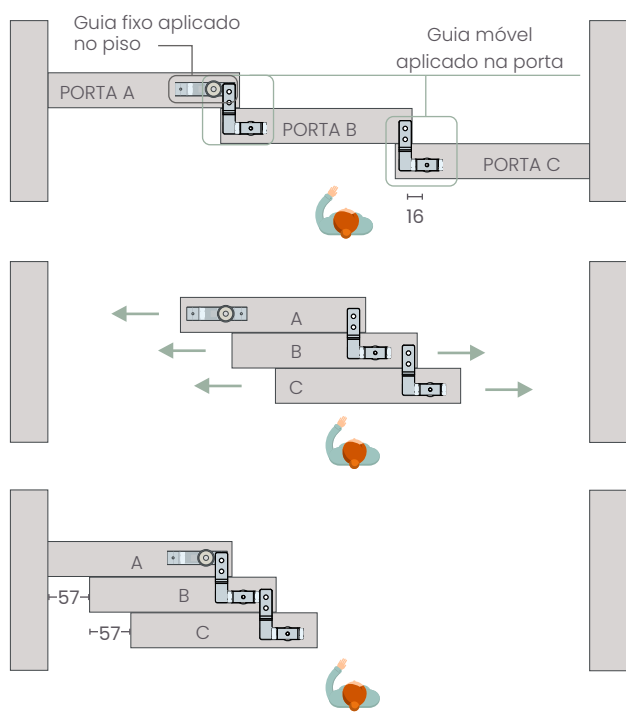

## PORTAS EM SEQUÊNCIA LADO DIREITO

A porta A da composição é onde fica instalado o guia fixo (definição do lado do mão amiga).  
A porta C da composição é responsável por deslocar as restantes.

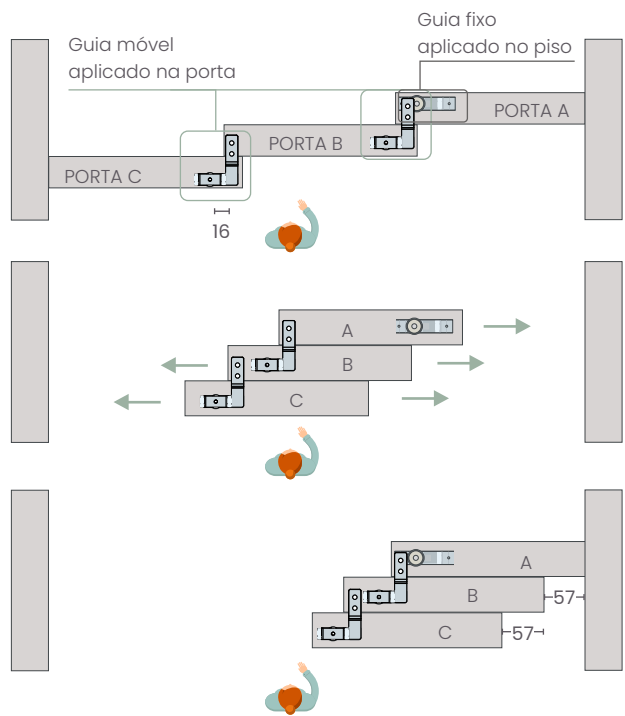

### PARA 2 PORTAS

Largura de Porta = Vão interno/2+32,5mm



### 0084.1.62

Conjunto para 2 Portas Direitas

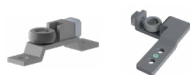

x1 Guia Fixo, x1 Guia móvel

### 0084.1.65

Conjunto para 2 Portas Esquerdas

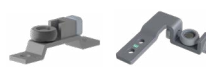

x1 Guia Fixo, x1 Guia móvel

### 0084.1.41

Para 1 porta.



x1 Guia Fixo;

### PARA 3 PORTAS

Largura de Porta = Vão interno/3+43mm



### 0086.1.63

Conjunto Para 3 Portas Direitas

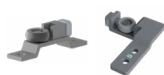

x1 Guia Fixo; x2 Guias móveis;

### 0086.1.66

Conjunto Para 3 Portas Esquerdas



x1 Guia Fixo; x2 Guias móveis;

### TRANSPASSE

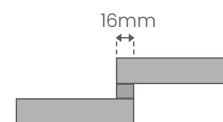

### PARA 4 PORTAS

Largura de Porta = Vão interno/3+43mm



### 0086.1.64

Conjunto Para 4 Portas Direitas



x1 Guia Fixo; x3 Guias móveis;

### 0086.1.67

Conjunto Para 4 Portas Esquerdas



x1 Guia Fixo; x3 Guias móveis;

### COMPOSIÇÃO

Guia Móvel Direita  
Guia Móvel Esquerda  
Guia fixo







# Mão Amiga MA Universal Fast

Solução Oculta

Para portas com os Perfis Belluno (pág. 88) e Madeira, com 30mm à 35mm de espessura.

A porta com o guia fixo consegue se deslocar a distância de sua largura.

Batentes em PVC protegem os rolamentos, garantindo qualidade e resistência no funcionamento.

Os rolamentos emborrachados são responsáveis pelo deslizamento sutil e silencioso.

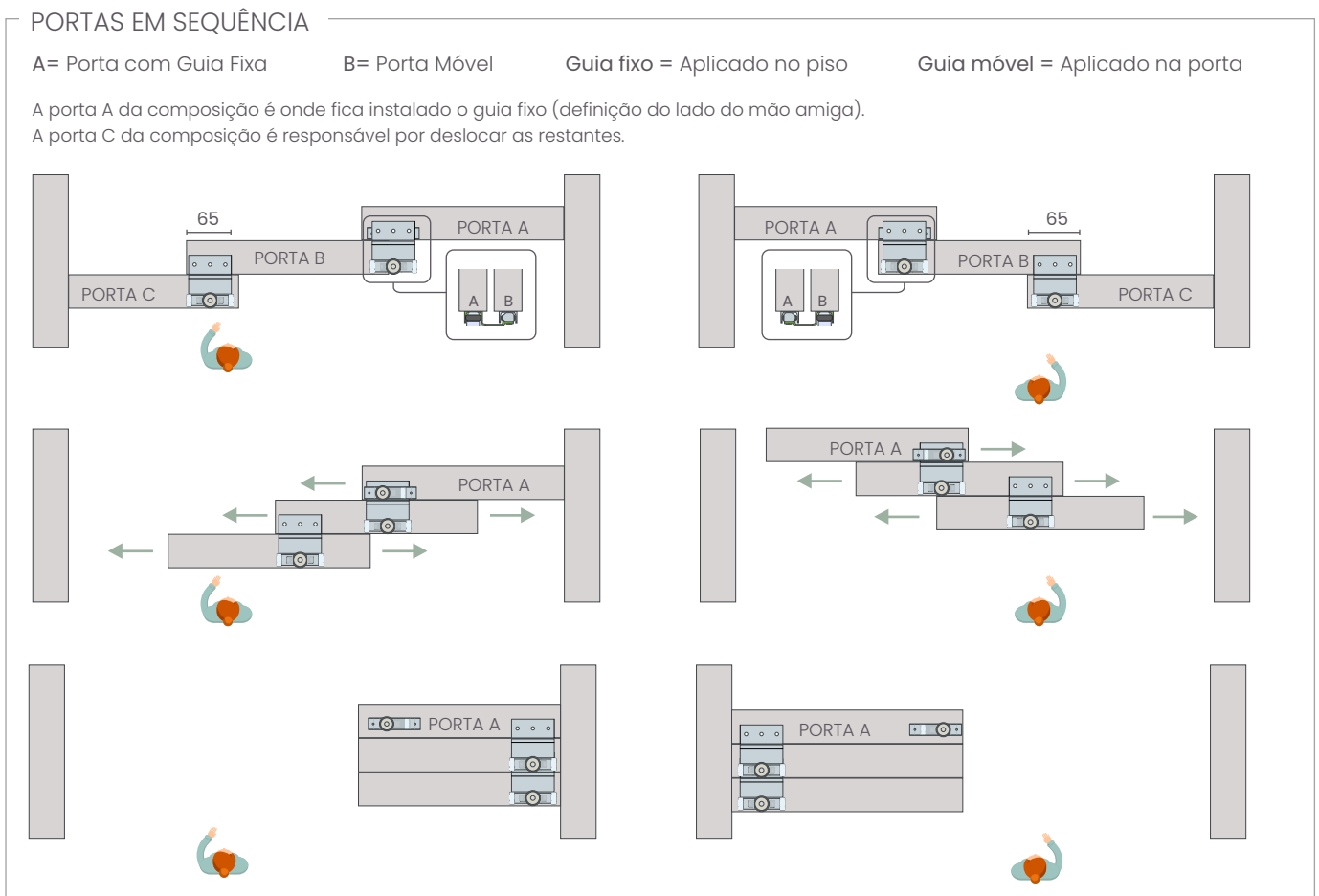
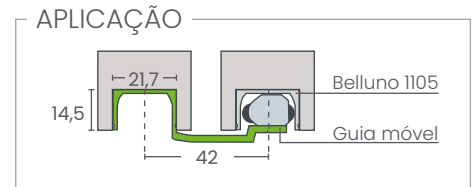
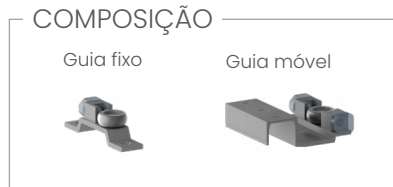
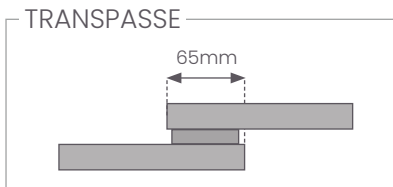

**0084.1.41**  
Conjunto para 1 porta.

x1 Guia Fixo;

**0084.1.42**  
Conjunto para 2 portas

x1 Guia Fixo; x1 Guia móvel;

**0084.1.43**  
Conjunto para 3 portas

x1 Guia Fixo; x2 Guias móveis;

**0084.1.44**  
Conjunto para 4 portas

x1 Guia Fixo; x3 Guias móveis;

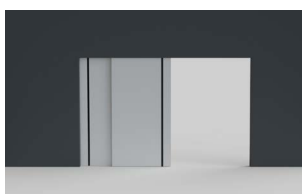

**PARA 2 PORTAS**  
Largura de Porta =  
Vão interno/2+32,5mm

**PARA 3 PORTAS**  
Largura de Porta =  
Vão interno/3+43mm

**PARA 4 PORTAS**  
Largura de Porta =  
Vão interno/4+49mm

# Soluções em Alumínio

Vidro · Madeira · Vidro e Madeira



Devido ao conhecimento construído ao longo da nossa atuação no ramo moveleiro, nos tornamos referência em perfis de alumínio.

A matéria prima de qualidade resulta em produtos de altíssimo desempenho.

Design, resistência e qualidade são raízes que constituem nossos produtos.

Agora mudamos, inovamos, pensando sempre na excelência.

- **Novos Produtos**
- **Nova Forma de Comunicação**

Para isso, as soluções em alumínio foram divididas em categorias, como classificação do produto, a necessidade de uso e pela sua pré classificação.

# Portas de Vidro

3026

Perfil Estrutural Zero

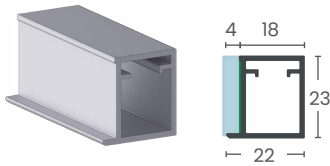

Composição	Puxadores
Cantoneira	20
Fixação do Vidro	Fita dupla face

## Montagem 3026

Opções de montagens:



x4 Cantoneiras 20      x2 Cantoneiras 20  
Obs: Não fornecemos as dobradiças.

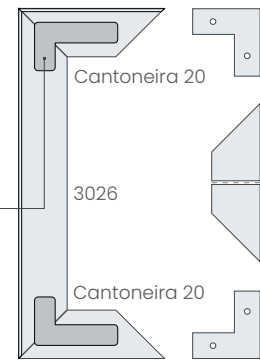

Al Orange



3445

Perfil Estrutural Zero

Al Orange

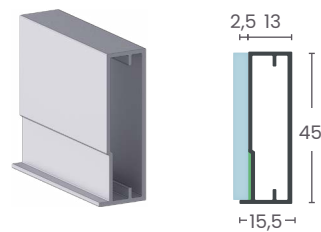

Composição	Puxadores
Cantoneira	50P - 50
Fixação do Vidro	Fita dupla face

3446

Perfil Estrutural Zero

Al Orange

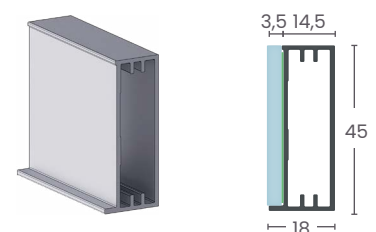

Composição	3176T-3177T-3185T-3446P-3646
Cantoneira	50P - 50
Fixação do Vidro	Fita dupla face

3447

Perfil Estrutural Zero

Al Orange

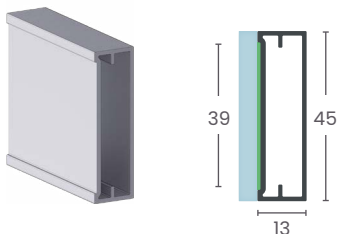

Composição	Puxadores
Cantoneira	50P - 50
Fixação do Vidro	Fita dupla face

3470

Perfil Estrutural Zero

Al Orange

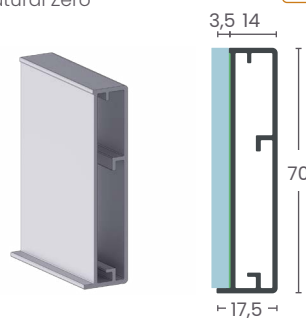

Composição	Puxadores
Cantoneira	70
Fixação do Vidro	Fita dupla face

1043

Perfil Estrutural Slim

Al Gray

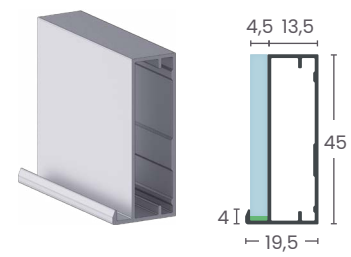

Composição	Puxadores
Cantoneira	50P - 50
Fixação do Vidro	Fita dupla face

1045

Perfil Estrutural Slim

Al Gray

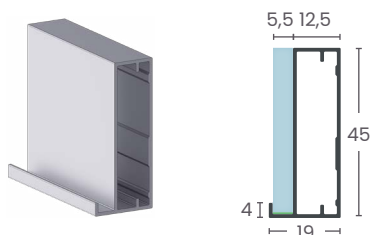

Composição	3007T - 3180 - 3180T 3182T - 3182L - 3186T - 3345P
Cantoneira	50P - 50
Fixação do Vidro	BA 10 - Fita dupla face

3143

Perfil Estrutural Slim

Al Gray

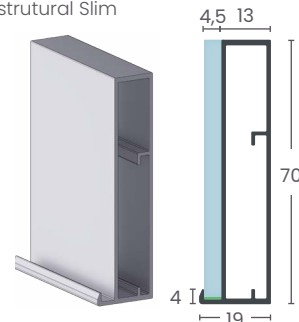

Composição	Puxadores
Cantoneira	70
Fixação do Vidro	Fita dupla face

3168

Perfil Estrutural Slim

Al Gray



Composição	Puxadores
Cantoneira	70
Fixação do Vidro	Fita dupla face

3345

Perfil Estrutural Slim

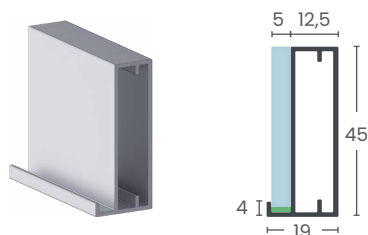

Composição	3180 - 3180T - 3182T 3182L - 3345P
Cantoneira	50P - 50
Fixação do Vidro	Fita dupla face - BA 10

3545

Perfil Estrutural Slim

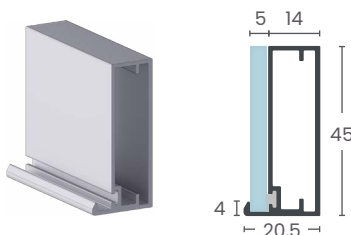

Composição	Puxadores
Cantoneira	50P - 50
Fixação do Vidro	BA 05

3645

Perfil Estrutural Slim



NOVO!

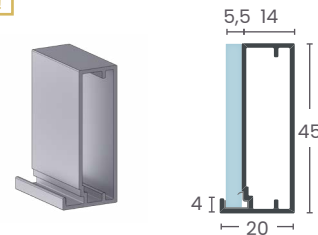

Composição	3280
Cantoneira	50P - 50
Fixação do Vidro	BA 13

1036

Perfil Estrutural Aparente

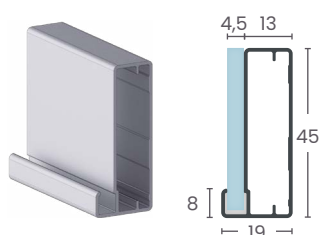

Composição	3117T - 3136P - 3178 3178L - 3178T - 3366
Cantoneira	50P - 50
Fixação do Vidro	BA 02 - BA 09

3025

Perfil Estrutural Aparente

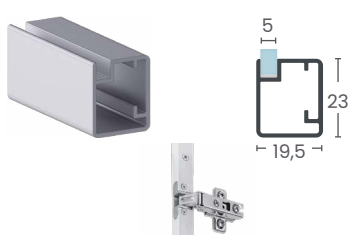

Composição	Puxadores
Cantoneira	20
Fixação do Vidro	BA 09

3042

Perfil Estrutural Aparente

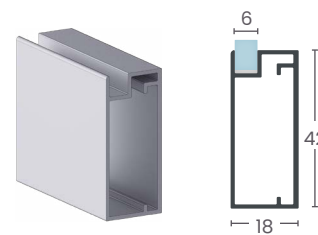

Composição	Puxadores
Cantoneira	45
Fixação do Vidro	BA 04



Perfil Provençal 3043

3043 Provençal

Perfil Estrutural Aparente



NOVO!

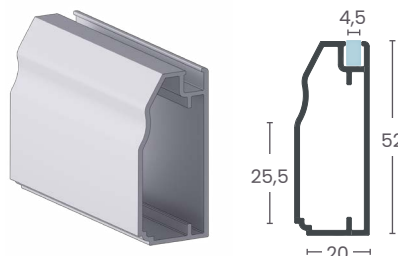

Composição	Puxadores
Cantoneira	50P - 50
Fixação do Vidro	BA 07

3044

Perfil Estrutural Aparente

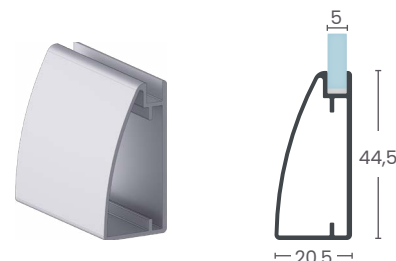

Composição	Puxadores
Cantoneira	45
Fixação do Vidro	BA 04

3136

Perfil Estrutural Aparente

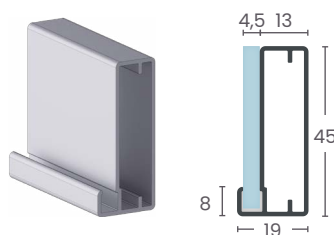

Composição	3117T - 3136P - 3178 3178L - 3178T - 3366
Cantoneira	50P - 50
Fixação do Vidro	BA 02 - BA 09

3144

Perfil Estrutural Aparente

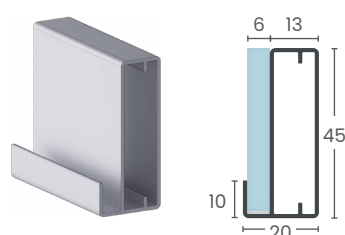

Composição	5007
Cantoneira	50P - 50
Fixação do Vidro	BA 04

3170

Perfil Estrutural Aparente

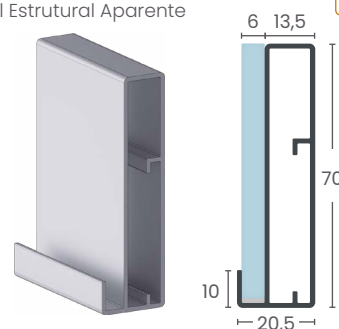

Composição	Puxadores
Cantoneira	70
Fixação do Vidro	BA 04

3236

Perfil Estrutural Aparente



NOVO!

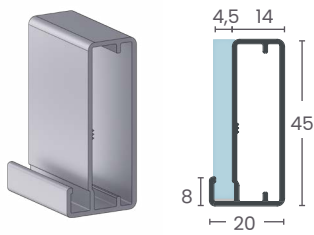

Composição	3278
Cantoneira	50P - 50
Fixação do Vidro	BA 02 - BA 09

3446P

Perfil Estrutural com Puxador Zero

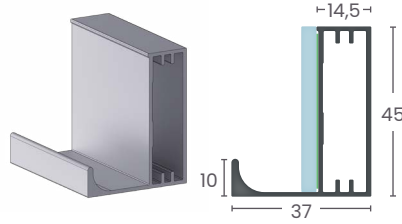

Composição	3446
Cantoneira	50P - 50
Fixação do Vidro	Fita dupla face

3646

Perfil Estrutural com Puxador Zero

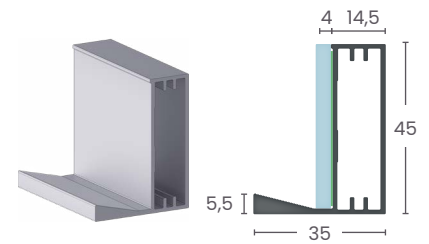

Composição	3446
Cantoneira	50P - 50
Fixação do vidro	Fita Dupla Face

3176T

Perfil Estrutural com Puxador Zero

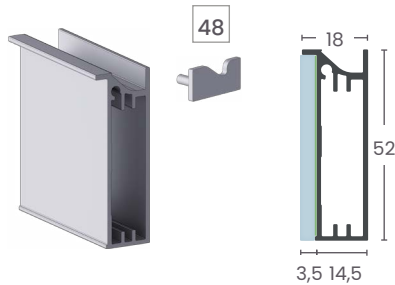

Composição	3446
Cantoneira	50P - 50
Ponteira	48
Fixação do Vidro	Fita dupla face

3177T

Perfil Estrutural com Puxador Zero

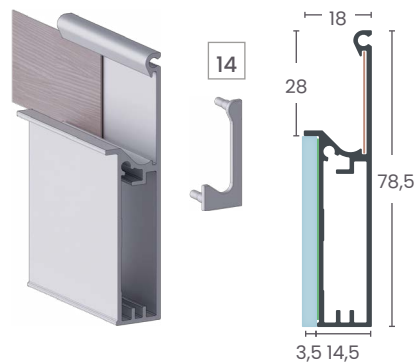

Composição	3446
Equivalente	4030T - 4031T
Cantoneira	50P - 50
Ponteira	14
Fita de Borda	27mm
Fixação do Vidro	Fita dupla face

3185T

Perfil Estrutural com Puxador Zero

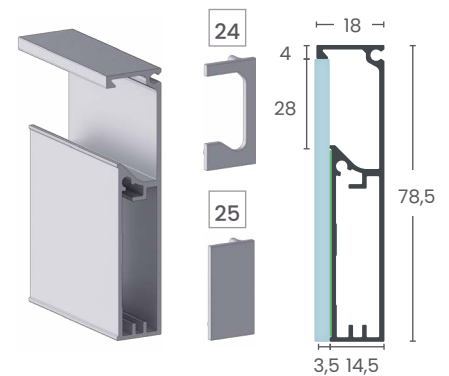

Composição	3446
Cantoneira	50P - 50
Ponteira	24 - 25
Fixação do vidro	Fita dupla face

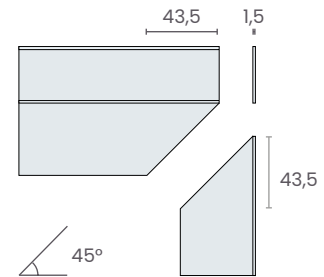
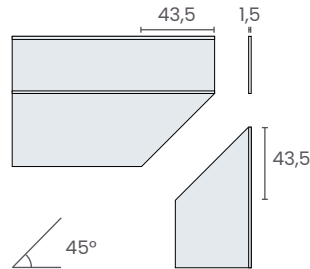
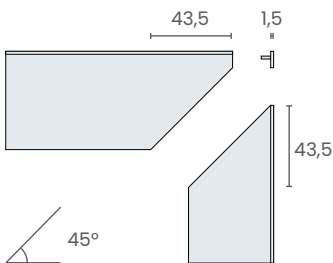

Perfil 3177T

3007T

Perfil Estrutural com Puxador Slim

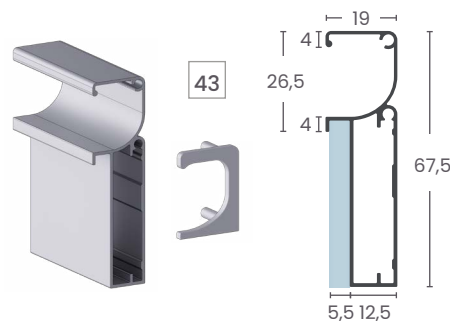

Composição	1045
Fixação do Vidro	Fita dupla face

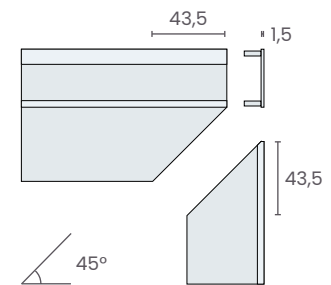

Equivalente	7007T - 7008T
Cantoneira	50P - 50
Ponteira	43

3180T

Perfil Estrutural com Puxador Slim

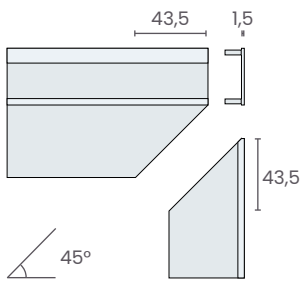
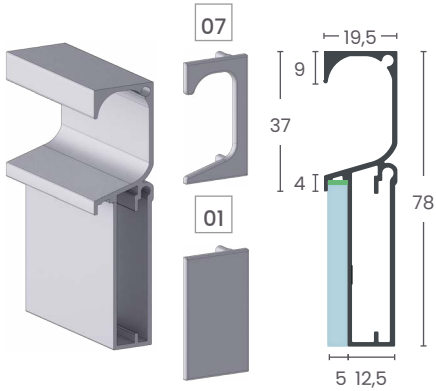

Composição	1045 - 3345
Equivalente a Madeira	4016T - 5046T - 5047T 7013T - 8013T
Cantoneira	50P - 50
Ponteira	07 - 01
Fixação do vidro	Fita dupla face - BA10

3180

Perfil Estrutural com Puxador Slim

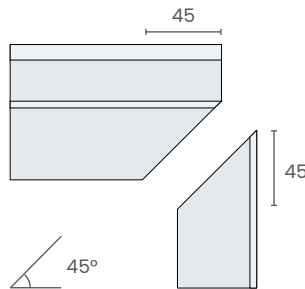
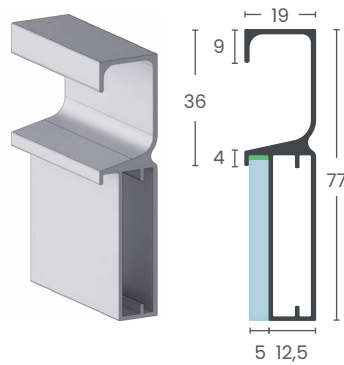

Composição	1045 - 3345
Equivalente a Madeira	4013 - 7013
Cantoneira	50P - 50
Fixação do vidro	Fita dupla face - BA10

3182T

Perfil Estrutural com Puxador Slim

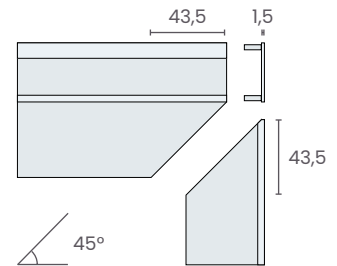
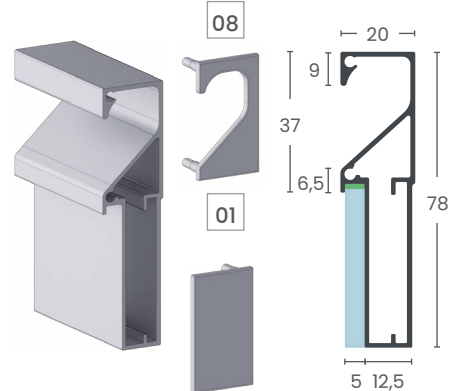

Composição	1045 - 3345
Equivalente a Madeira	7018T
Cantoneira	50P - 50
Ponteira	08 - 01
Fixação do vidro	Fita dupla face - BA10

3182L

Perfil Estrutural com Puxador Slim

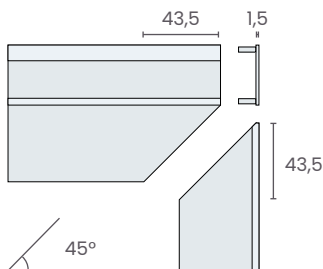
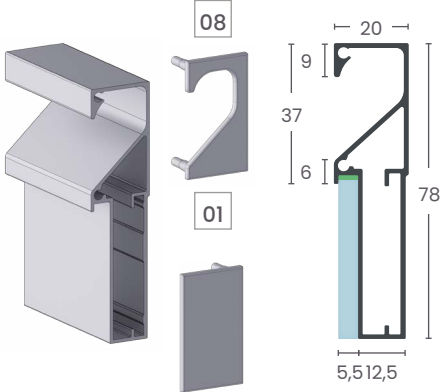

Composição	1045 - 3345
Equivalente a Madeira	7018T
Cantoneira	50P - 50
Ponteira	08 - 01
Fixação do vidro	Fita dupla face - BA10

3186T

Perfil Estrutural com Puxador Slim

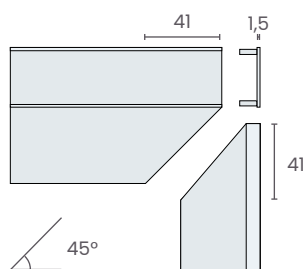
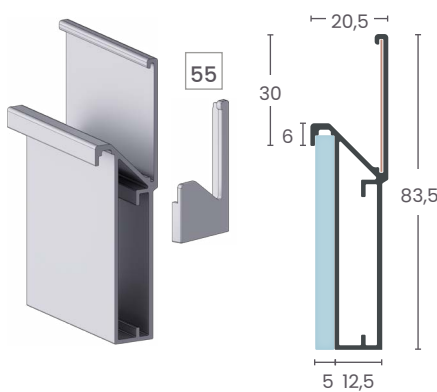

Composição	1045 - 3345
Equivalente a Madeira	4023 - 4025 - 7023
Cantoneira	50P - 50
Ponteira	55
Fita de Borda	35mm
Fixação do vidro	Fita dupla face - BA10

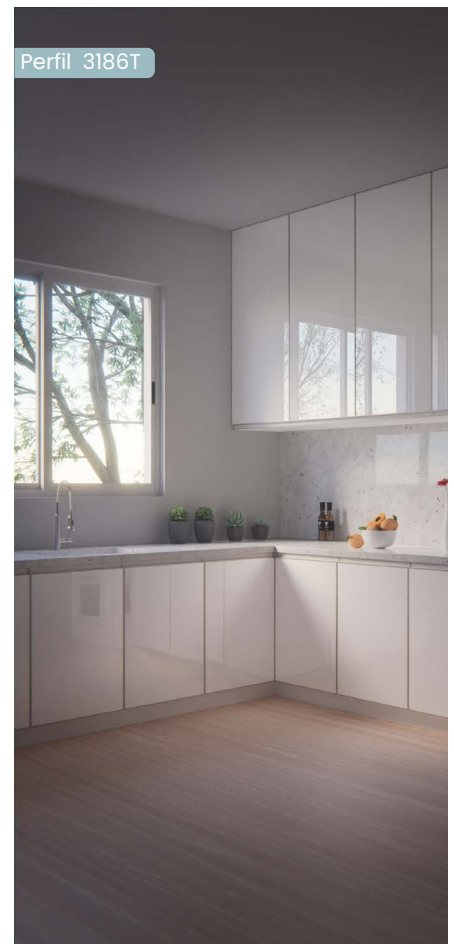



3280

Perfil Estrutural com Puxador Slim

NOVO!

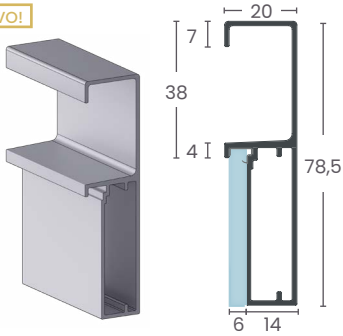

Composição	3645
Cantoneira 50P - 50	Baguete BA 13

3345P

Perfil Estrutural com Puxador Slim

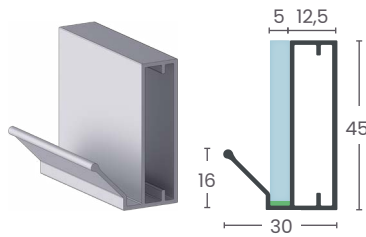

Composição	1045 - 3345
Equivalente a Madeira	2015 - 5015 - 7015
Cantoneira	50P - 50
Fixação do Vidro	Fita dupla face - BA 10



1046

Perfil Estrutural com Puxador Aparente

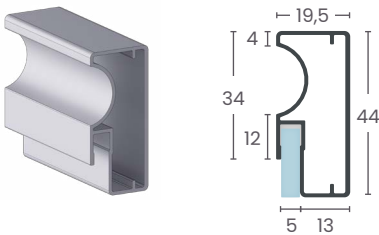

Composição	Única
Equivalente a madeira	4002 - 4003 - 4004
Cantoneira	50P - 50
Fixação do Vidro	BA 04

1178

Perfil Estrutural com Puxador Aparente

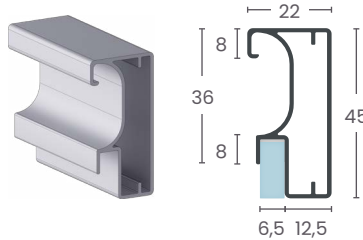

Composição	Única
Cantoneira	50P - 50
Fixação do Vidro	BA 07

3153

Perfil Estrutural com Puxador Aparente

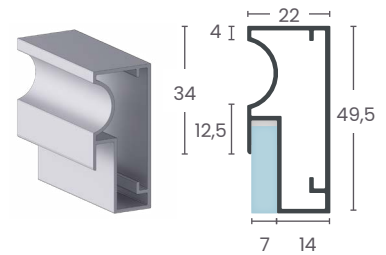

Composição	Única
Fixação do Vidro	BA 02 - BA 09
Cantoneira	50P - 50

3117T

Perfil Estrutural com Puxador Aparente



NOVO!

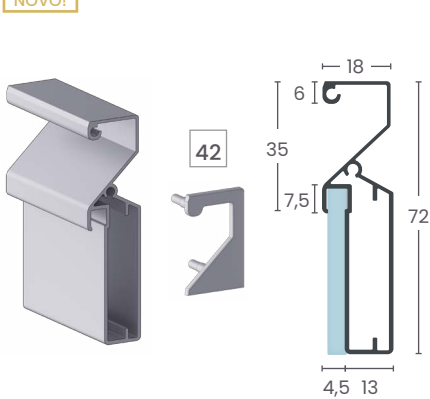

Composição	1036 - 3136
Equivalente a Madeira	8007T - 8008T
Cantoneira	50P - 50
Ponteira	42
Fixação do Vidro	BA 02 - BA 09

3178T

Perfil Estrutural com Puxador Aparente

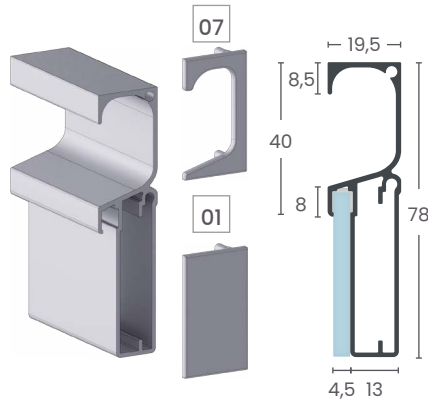

Composição	1036 - 3136
Equivalente a Madeira	4016T - 5047T - 7013T
Cantoneira	50P - 50
Ponteira	07 - 01
Fixação do Vidro	BA 02 - BA 09

3178L

Perfil Estrutural com Puxador Aparente

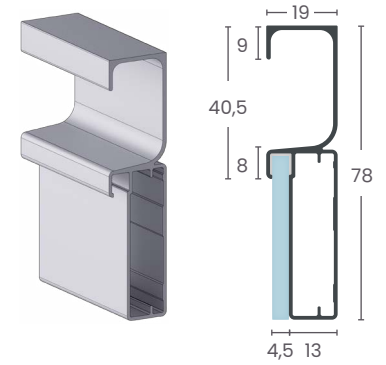

Composição	1036 - 3136
Equivalente a Madeira	5046 - 5047
Cantoneira	50P - 50
Fixação do Vidro	BA 02 - BA 09

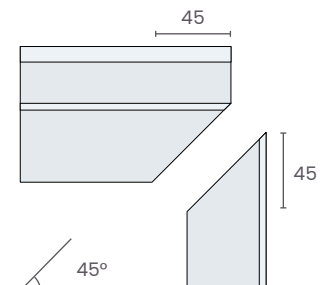
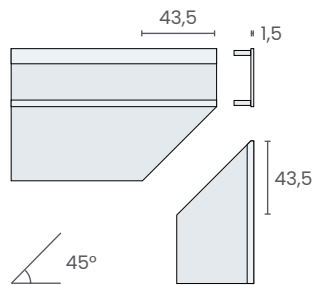
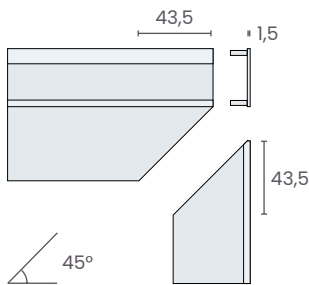

3178

Perfil Estrutural com Puxador Aparente

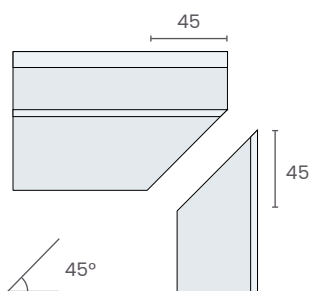
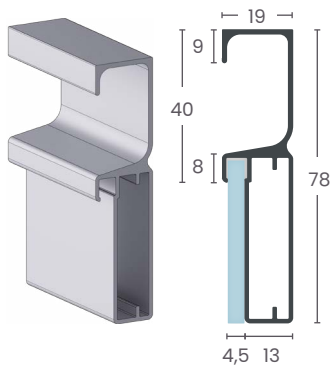

Composição	1036 - 3136
Equivalente a Madeira	5046 - 5047
Cantoneira	50P - 50
Fixação do Vidro	BA 02 - BA 09

3366

Perfil Estrutural com Puxador Aparente

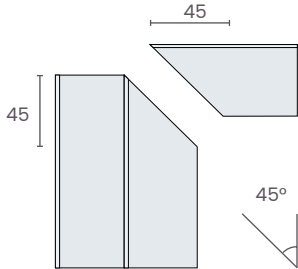
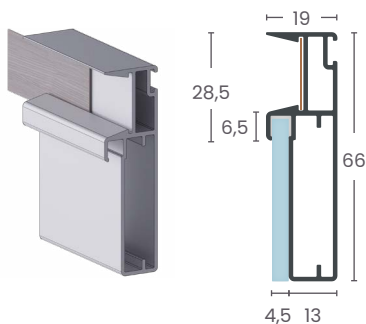

Composição	1036 - 3136
Equivalente a Madeira	4100 - 4101
Cantoneira	50P - 50
Fita de Borda	19mm
Escova	7mm
Fixação do Vidro	BA 02 - BA 09

3260

Perfil Estrutural com Puxador Aparente

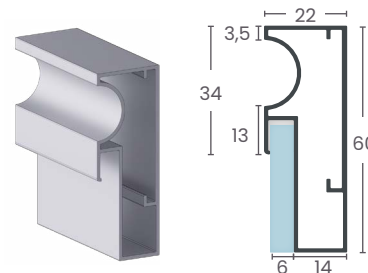

Composição	Única
Equivalente a Madeira	4002 - 4003 - 4004
Cantoneira	50P - 50
Fixação do Vidro	BA 07

3278

Perfil Estrutural com Puxador Aparente

NOVO!

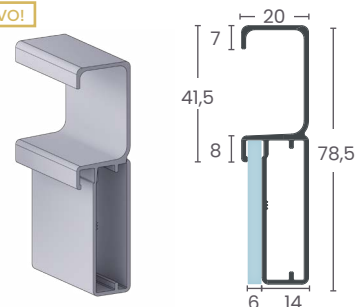

Composição	3645	Cantoneira	50P - 50
Fixação do Vidro (4mm)		BA 02	
Fixação do Vidro (3mm)		BA 09	

3136P

Perfil Estrutural com Puxador Aparente

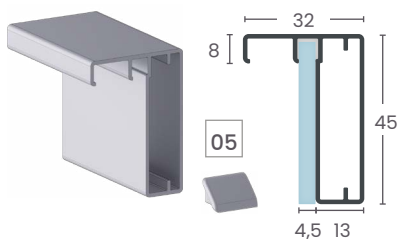

Composição	1036 - 3136
Cantoneira	50P - 50
Ponteira	05
Fixação do Vidro	BA 02 - BA 09

5007

Perfil Estrutural com Puxador Aparente

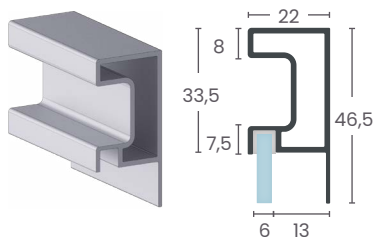

Composição	3144
Equivalente	5004 - 6003
Cantoneira	50P - 50
Fixação do Vidro	BA 04



Slim

Puxador Embutido

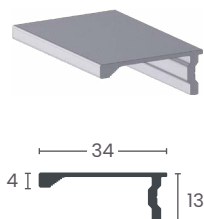

Composição	Todos os perfis estruturais
Equivalente a madeira	8015

2018E

Puxador Embutido

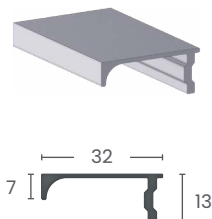

Composição	Todos os perfis estruturais
Equivalente a Madeira	2019

5015

Puxador Embutido

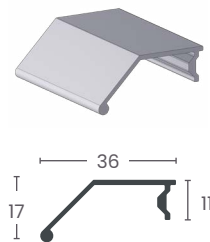

Composição	Todos os perfis estruturais
Equivalente a Madeira	2015 - 7015

5025

Puxador Embutido



Montagem Puxadores Embutidos

Exemplo de montagem com os perfis 3446 e Slim

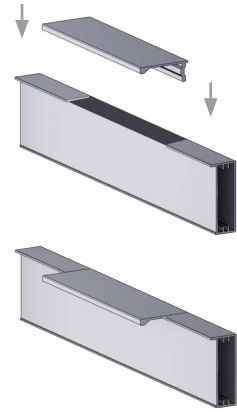
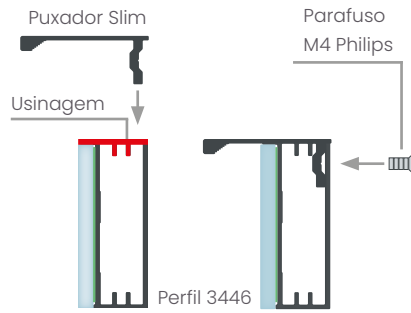
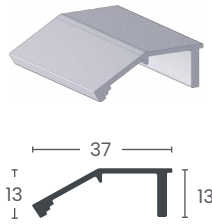

Composição 3545

1902

Divisor Zero



3618

Divisor Oculto



1901

Divisor com Puxador

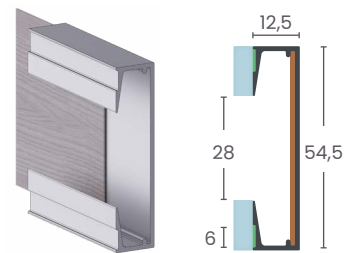
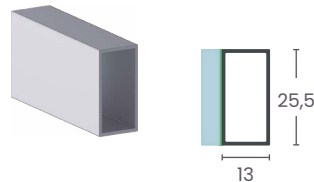
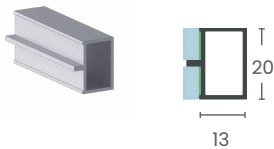

Composição Todos os perfis frontais zero  
Fixador 10P  
Fixação do Vidro Fita dupla face

Composição Todos os perfis  
Fixador 10P  
Fixação do Vidro Fita dupla face

Fita de borda 52mm  
Fixação do Vidro Fita dupla face

1946

Divisor com Puxador



2000

Divisor Aparente



2002

Divisor Aparente

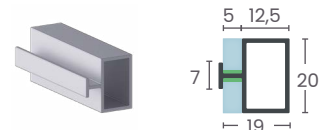
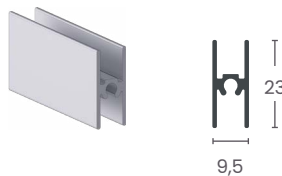
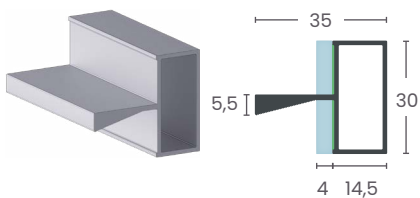

Composição 3446 - 3646  
Fixador 10P  
Fixação do vidro Fita dupla face

Composição:  
1043 - 1045 - 1046 - 3136 - 3136P - 3143 - 3144  
3168 - 3170 - 3178 - 3178T - 3178L - 3180 - 3180T  
3182T - 3182L - 3186T - 3260 - 3345 - 3345P  
3366 - 3545 - 5007  
Fixador 10P  
Fixação do Vidro Fita dupla face

2003

Divisor Aparente



2004

Divisor Aparente

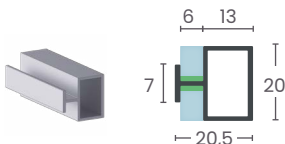

Composição:  
1043 - 1045 - 1046 - 3136 - 3136P - 3143 - 3144  
3168 - 3170 - 3178 - 3178T - 3178L - 3180 - 3180T  
3182T - 3182L - 3186T - 3260 - 3345 - 3345P  
3366 - 3545 - 5007  
Fixador 10P  
Fixação do Vidro Fita dupla face

Composição:  
1043 - 1045 - 1046 - 3136 - 3136P - 3143 - 3144  
3168 - 3170 - 3178 - 3178T - 3178L - 3180 - 3180T  
3182T - 3182L - 3186T - 3260 - 3345 - 3345P  
3366 - 3545 - 5007  
Fixador 10P  
Fixação do Vidro Fita dupla face



Divisor 2002

## Portas de Madeira

2220

Perfil de Borda Sobreposto

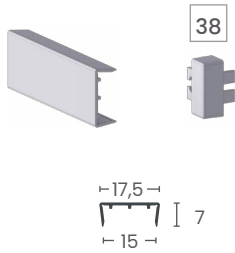

Ponteira 38  
Porta de madeira 15mm

Montagem 2220/2221

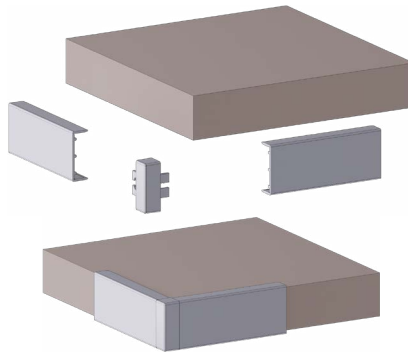

2221

Perfil de Borda Sobreposto

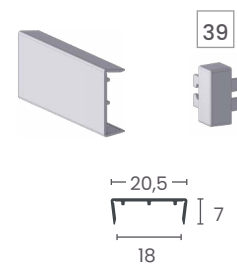

Ponteira 39  
Porta de madeira 18mm

2024

Perfil de Borda Sobreposto

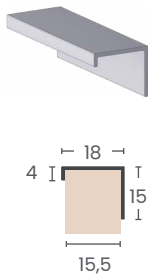

Porta de madeira 15mm

2025

Perfil de Borda Sobreposto

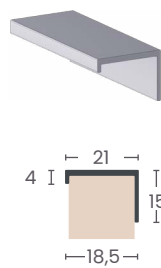

Porta de madeira 18mm

2005

Perfil Divisor

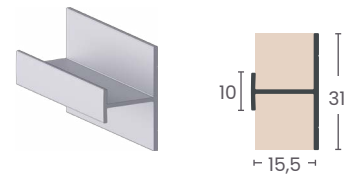

Porta de madeira 15mm

2020

Perfil de Borda Espigado

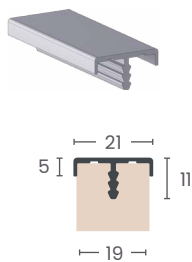

Porta de madeira 18mm

2022

Perfil de Borda Espigado

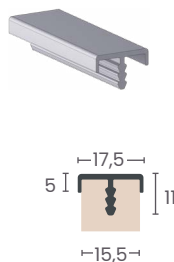

Porta de madeira 15mm

2029

Perfil de Borda Espigado

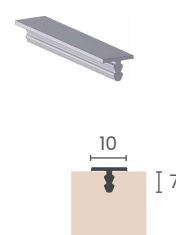

Porta de madeira 15mm

4601

Perfil Puxador Sobreposto

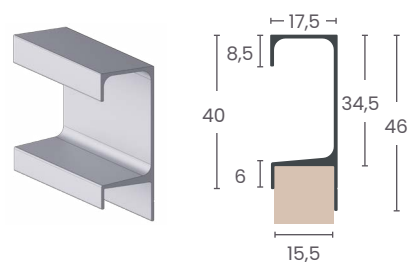

Porta de madeira 15mm

4601T

Perfil Puxador Sobreposto

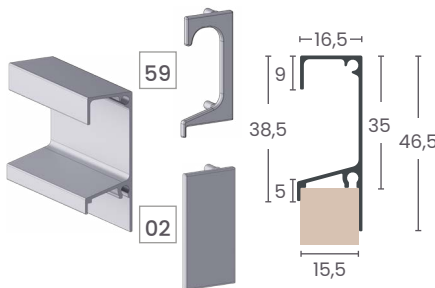

Ponteira 59 - 10 - 02  
Porta de madeira 15mm

4701

Perfil Puxador Sobreposto

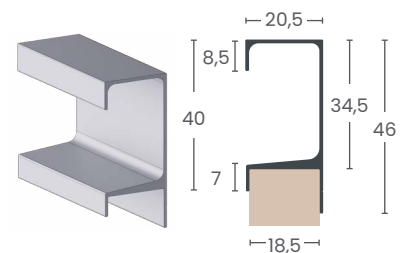

Porta de madeira 18mm

4701T

Perfil Puxador Sobreposto

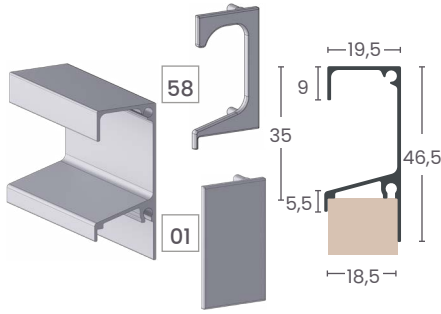

Ponteira	58 - 07 - 01
Porta de madeira	18mm

3010

Perfil Puxador Sobreposto

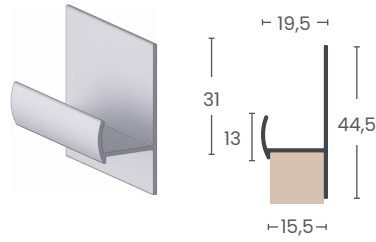

Porta de madeira	15mm
------------------	------

4015T

Perfil Puxador Sobreposto

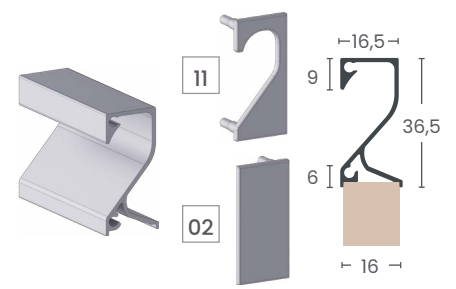

Equivalente a alumínio	3182T
Ponteira	11 - 02
Porta de madeira	15mm

4016T

Perfil Puxador Sobreposto

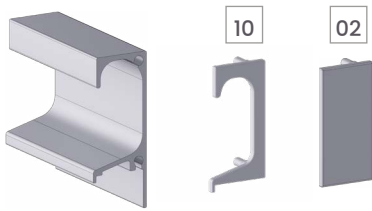

Equivalente a alumínio	3178T - 3180T
Ponteira	10 - 02
Porta de madeira	15mm

4018T

Perfil Puxador Sobreposto

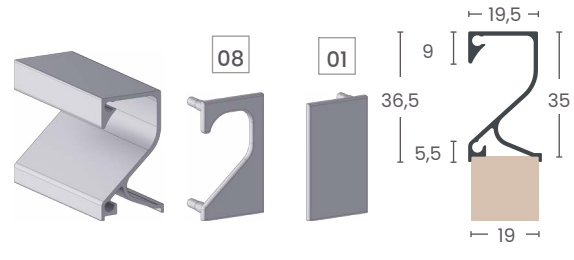

Equivalente a alumínio	3182T
Ponteira	08 - 01
Porta de madeira	18mm



4100

Perfil Puxador Sobreposto para portas de correr

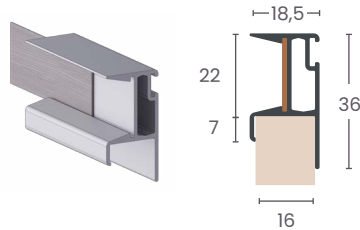

Equivalente a alumínio	3366
Fita de borda	19mm
Escova	7mm
Porta de Madeira	15mm

4101

Perfil Puxador Sobreposto para portas de correr

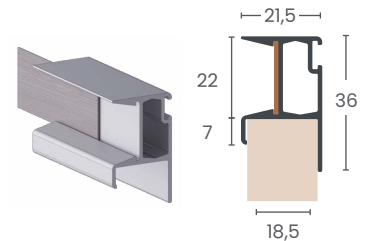

Equivalente a alumínio	3366
Fita de borda	19mm
Escova	7mm
Porta de Madeira	18mm

5046

Perfil Puxador Sobreposto

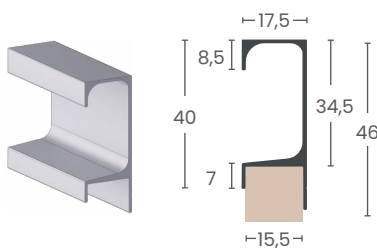

Equivalente a alumínio	3178 - 3178L
Porta de madeira	15mm

5046T

Perfil Puxador Sobreposto

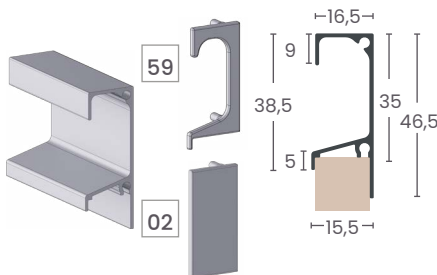

Equivalente a alumínio	3178T - 3180T
Ponteira	59 - 02
Porta de madeira	15mm

5047

Perfil Puxador Sobreposto

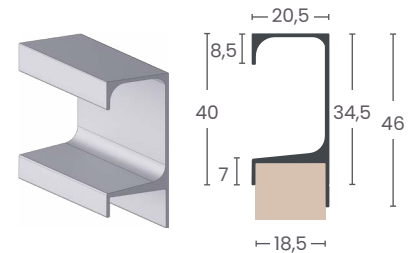

Equivalente a alumínio	3178
Porta de madeira	18mm

5047T

Perfil Puxador Sobreposto

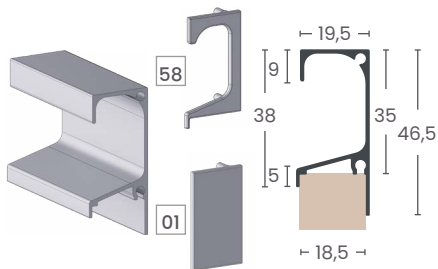

Equivalente a alumínio	3178T - 3180T
Ponteira	58 - 07 - 01
Porta de madeira	18mm

7007T

Perfil Puxador Sobreposto

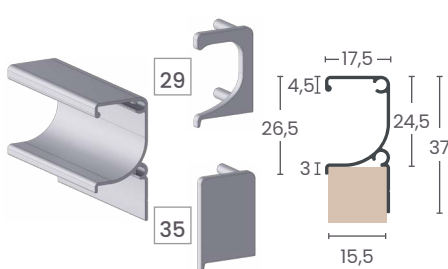

Equivalente a alumínio	3007T
Ponteira	29 - 35
Porta de madeira	15mm

7008T

Perfil Puxador Sobreposto

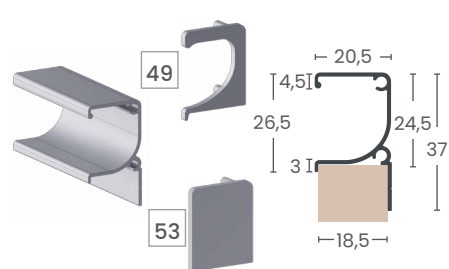

Equivalente a alumínio	3007T
Ponteira	49 - 53
Porta de madeira	18mm

7015T

Perfil Puxador Sobreposto

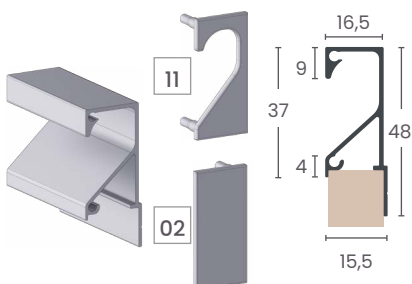

Equivalente a alumínio	3178T - 3180T
Ponteira	11 - 02
Porta de madeira	15mm

7018T

Perfil Puxador Sobreposto

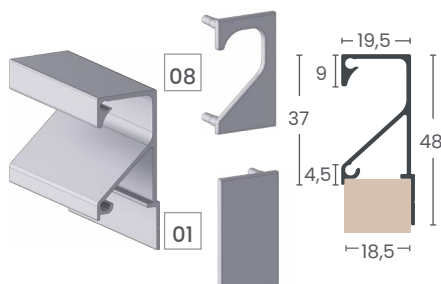

Equivalente a alumínio	3178T - 3180T
Ponteira	08 - 01
Porta de madeira	18mm

8007T

Perfil Puxador Sobreposto

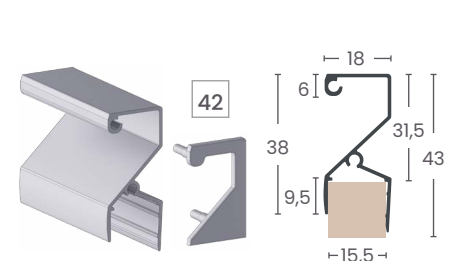

Equivalente a alumínio	3117T
Ponteira	42
Porta de madeira	15mm

8008T

Perfil Puxador Sobreposto

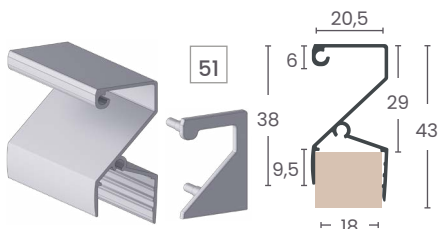

Equivalente a alumínio	3117T
Ponteira	51
Porta de madeira	18mm

2018

Perfil Puxador Espigado

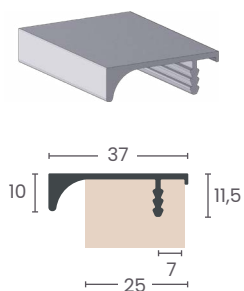

2146

Perfil Puxador Espigado

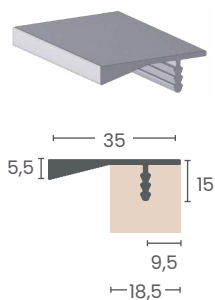

2028

Perfil Puxador Espigado

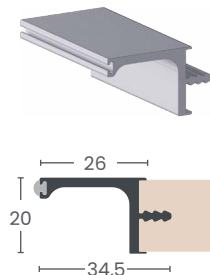

Montagem 2038+2028

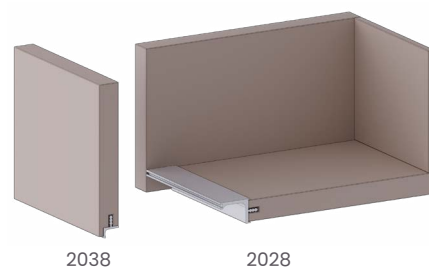

Composição	Cava 2322 - Cava 2323
Baguete	BA 06



4013

Perfil Puxador Espigado

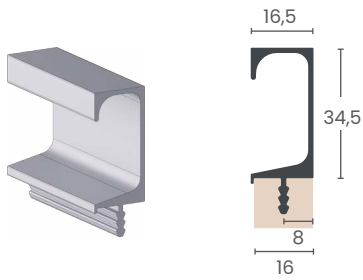

Equivalente a alumínio	3180
Porta de madeira	15mm



6504

Perfil Puxador Espigado

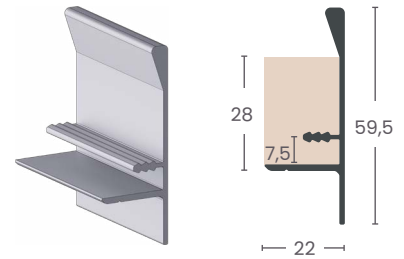

Para sapateiras e gaveteiros

7013

Perfil Puxador Espigado

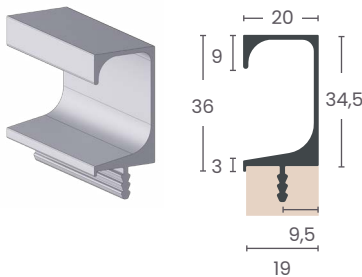

Equivalente a alumínio	3180
------------------------	------

7013T

Perfil Puxador Espigado

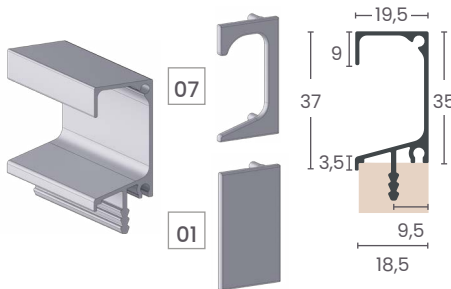

Equivalente a alumínio	3178T - 3180T
Ponteira	07 - 01



8013T

Perfil Puxador Espigado

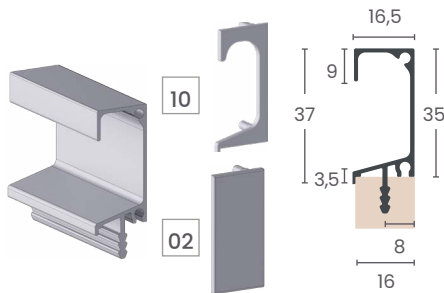

Equivalente a alumínio	3178T - 3180T
Ponteira	10 - 02

4023

Perfil Cavado Sobreposto

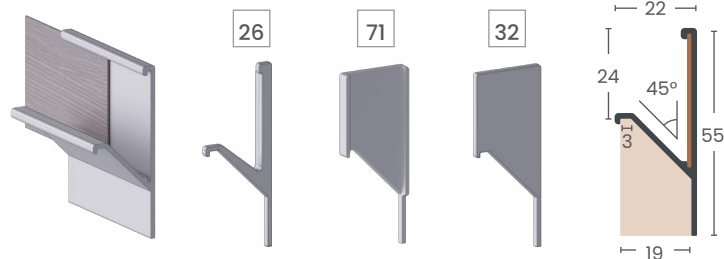

Equivalente a alumínio	3186T
Fita de borda	35mm
Ponteira	26 - 71 - 32
Porta de Madeira	18mm

4025

Perfil Cavado Sobreposto

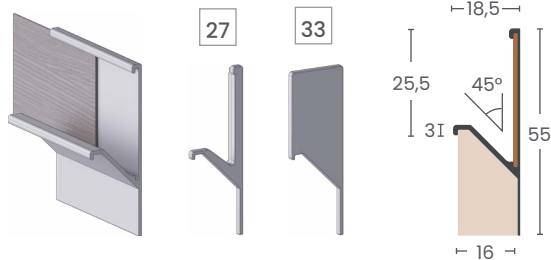

Equivalente a alumínio	3186T
Fita de borda	35mm
Ponteira	27 - 33
Porta de Madeira	15mm

4030T

Perfil Cavado Sobreposto

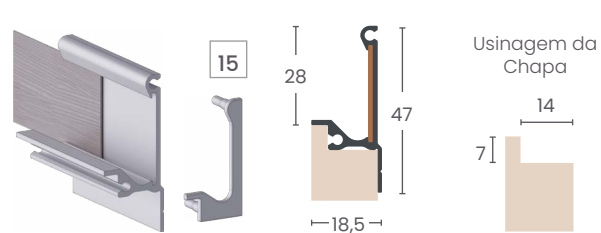

Equivalente a alumínio	3177T
Fita de borda	27mm
Ponteira	15
Porta de madeira	18mm

7023

Perfil Cavado Sobreposto

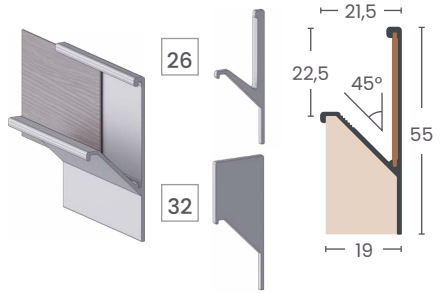

Fita de Borda	35mm
Ponteira	26 - 32
Porta de madeira	18mm

7025

Perfil Cavado Sobreposto

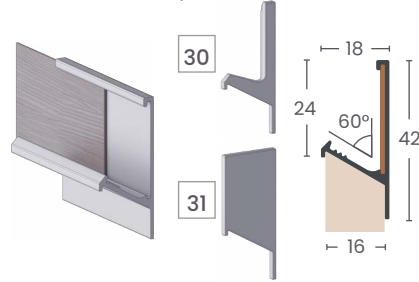

Fita de Borda	28mm
Ponteira	30 - 31
Porta de madeira	15mm

2038

Perfil Cavado Espigado

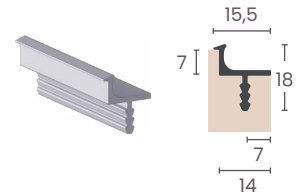

Composição	Cava 2322 - Cava 2323
Para gavetas e portas de armários	

4026

Perfil Cavado Espigado

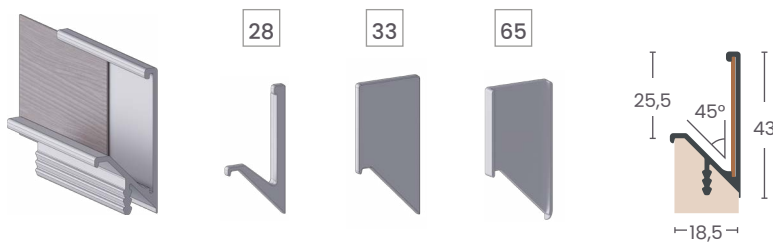

Equivalente a alumínio	3186T
Fita de Borda	35mm
Ponteira	28 - 33 - 65
Porta de madeira	18mm

Montagem 2038+2028

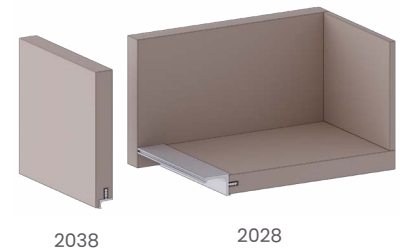

4027

Perfil Cavado Espigado

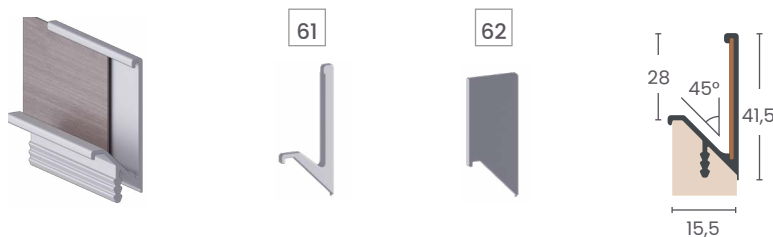

Equivalente a alumínio	3186T
Fita de Borda	35mm
Ponteira	61 - 62
Porta de madeira	15mm

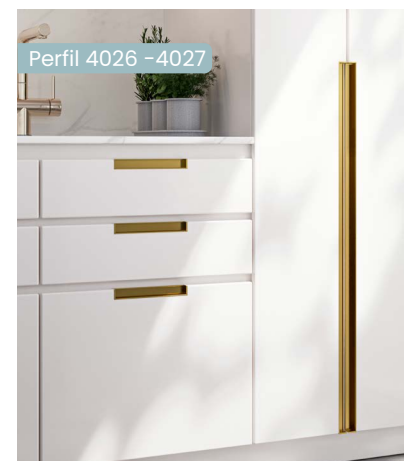

4031T

Perfil Cavado Espigado

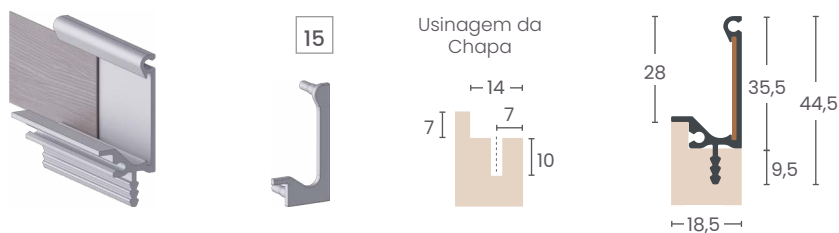

Equivalente a alumínio	3177T
Fita de Borda	27mm
Ponteira	15
Porta de madeira	18mm



## Complementos

### Ponteira 01

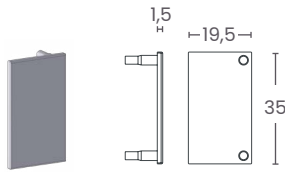

Composição	3178T - 3180T - 3182L 5047T - 7013T
Material	Zamac
Embalagem	Unitária

### Ponteira 02

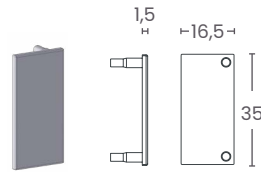

Composição	4016T - 5046T - 7015T - 8013T
Material	Zamac
Embalagem	Unitária

### Ponteira 05



Composição	3136P
Material	Zamac
Embalagem	Fornecida em pares

### Ponteira 07

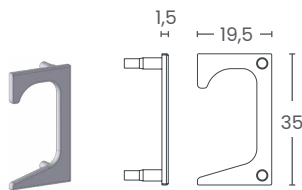

Composição	3180T - 3178T - 5047T - 7013T
Material	Zamac
Embalagem	Fornecida em pares

### Ponteira 08

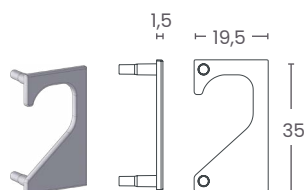

Composição	3182L - 3182T - 4018T - 7018T
Material	Zamac
Embalagem	Fornecida em pares

### Ponteira 10

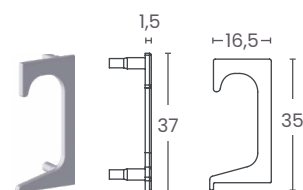

Composição	4016T - 5046T - 8013T
Material	Zamac
Embalagem	Fornecida em pares

### Ponteira 11

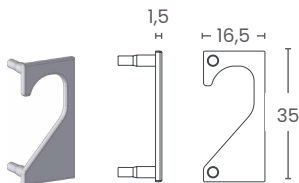

Composição	4015T - 7015T
Material	Zamac
Embalagem	Fornecida em pares

### Ponteira 12

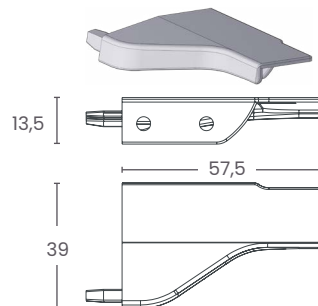

Composição	Arezzo 1418
Material	Zamac
Embalagem	Fornecida em pares

### Ponteira 13

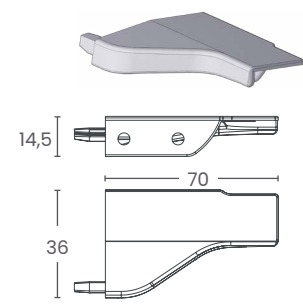

Composição	Linz 1415
Material	Zamac
Embalagem	Fornecida em pares



### Ponteira 14

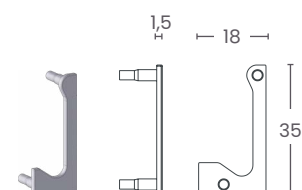

Composição	3177T
Material	Zamac
Embalagem	Fornecida em pares



Ponteira 15

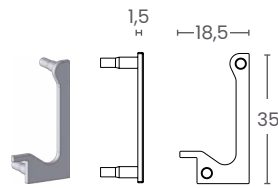

Composição	4030T - 4031T
Material	Zamac
Embalagem	Fornecida em pares

Ponteira 17

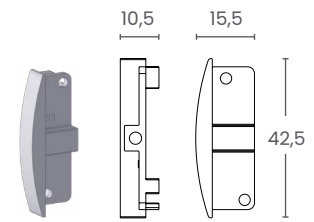

Composição	Graz 1412
Material	Zamac
Embalagem	Fornecida em pares

Ponteira 18

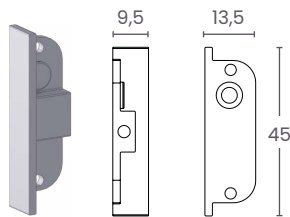

Composição	Milano 1413
Material	Zamac
Embalagem	Fornecida em pares

Ponteira 19

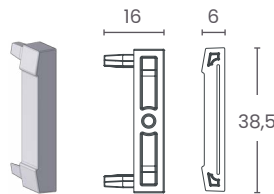

Composição	Stretto 1411
Material	Zamac
Embalagem	Fornecida em pares

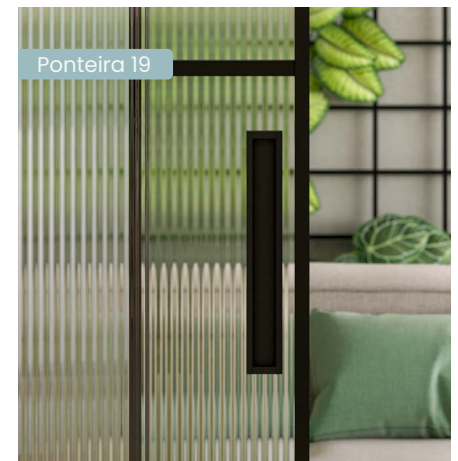

Ponteira 24

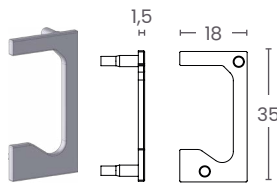

Composição	3185T
Material	Zamac
Embalagem	Fornecida em pares

Ponteira 25

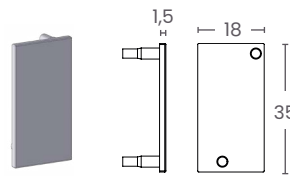

Composição	3185T
Material	Zamac
Embalagem	Fornecida em pares

Ponteira 26

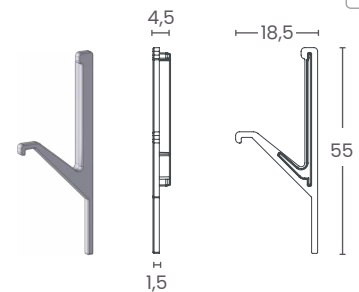

Composição	4023 - 7023
Material	Zamac
Embalagem	Fornecida em pares

Ponteira 27

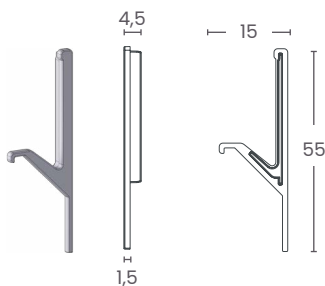

Composição	4025
Material	Zamac
Embalagem	Fornecida em pares

Ponteira 28

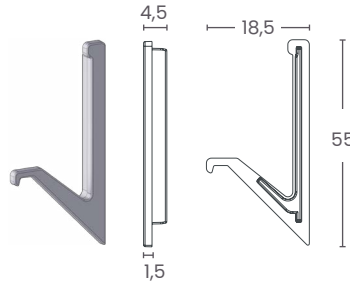

Composição	4026
Material	Zamac
Embalagem	Fornecida em pares

Ponteira 29

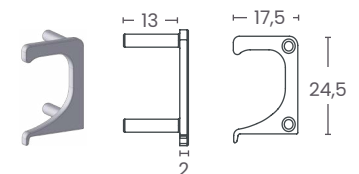

Composição	7007T
Material	Zamac
Embalagem	Fornecida em pares

Ponteira 30

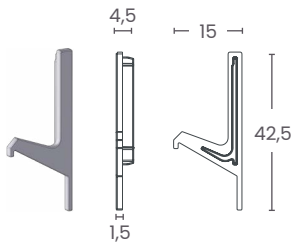

Composição	7025
Material	Zamac
Embalagem	Fornecida em pares

Ponteira 31

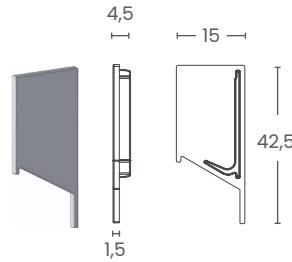

Composição	7025
Material	Zamac
Embalagem	Fornecida em pares

Ponteira 32

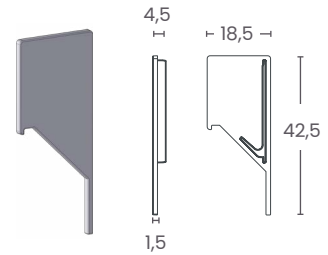

Composição	4023
Material	Zamac
Embalagem	Fornecida em pares

Ponteira 33

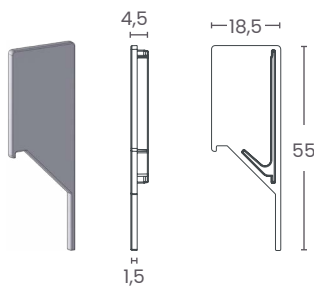

Composição	4026
Material	Zamac
Embalagem	Fornecida em pares

Ponteira 34

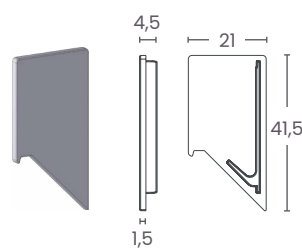

Composição	4026
Material	Zamac
Embalagem	Fornecida em pares

Ponteira 35

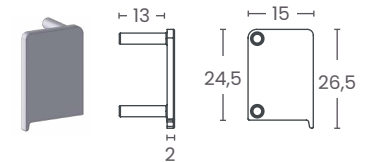

Composição	7007T
Material	Zamac
Embalagem	Fornecida em pares

Ponteira 38

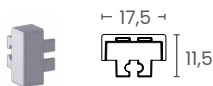

Composição	2220
Material	Zamac
Embalagem	4 por embalagem

Ponteira 39

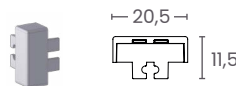

Composição	2221
Material	Zamac
Embalagem	4 por embalagem

Ponteira 42

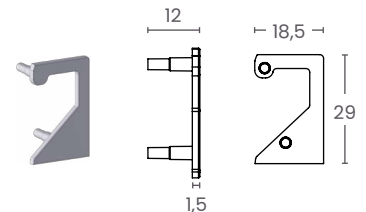

Composição	8007T
Material	Zamac
Embalagem	Fornecida em pares

Ponteira 43

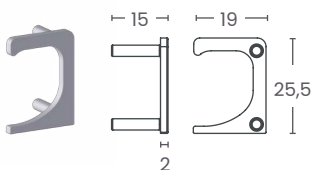

Composição	3007T
Material	Zamac
Embalagem	Fornecida em pares

Ponteira 44

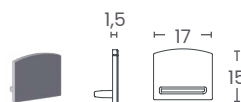

Composição	LED 2301
Material	ABS
Embalagem	Fornecida em pares

Ponteira 45

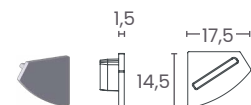

Composição	LED 2303
Material	ABS
Embalagem	Fornecida em pares

Ponteira 46

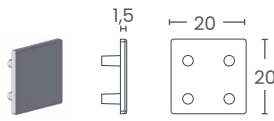

Composição	2071
Material	Zamac
Embalagem	Fornecida em pares

Ponteira 47

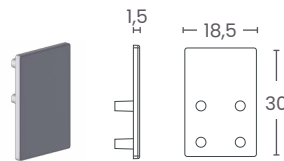

Composição	2073
Material	Zamac
Embalagem	Fornecida em pares

Ponteira 48

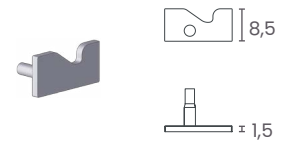

Composição	3176T
Material	Zamac
Embalagem	Fornecida em pares

Ponteira 49

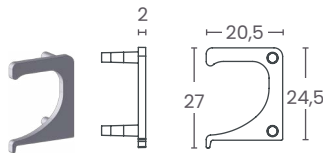

Composição	7008T
Material	Zamac
Embalagem	Fornecida em pares

Ponteira 50

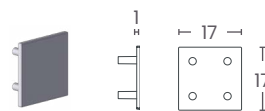

Composição	Thin 1801
Material	Zamac
Embalagem	Fornecida em pares



Ponteira 51

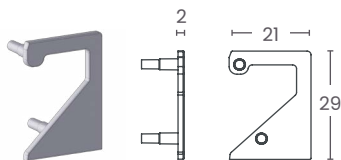

Composição	8008T
Material	Zamac
Embalagem	Fornecida em pares

Ponteira 52



Composição	LED 2302
Material	ABS
Embalagem	Fornecida em pares

Ponteira 53

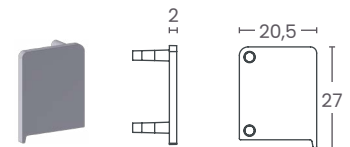

Composição	7008T
Material	Zamac
Embalagem	Fornecida em pares

Ponteira 54

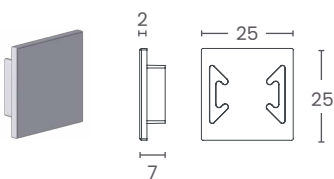

Composição	Supreme
Material	Zamac
Embalagem	Fornecida em pares

Ponteira 55

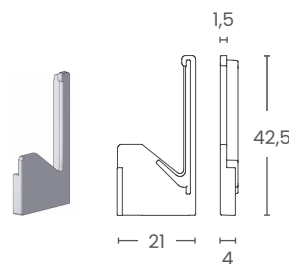

Composição	3186T
Material	Zamac
Embalagem	Fornecida em pares

Ponteira 56 Slim

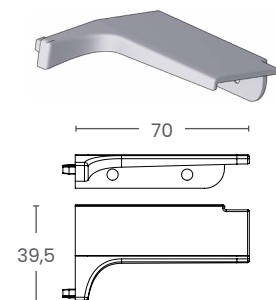

Composição	Arezzo 1418
Material	Zamac
Embalagem	Fornecida em pares



Ponteira 57

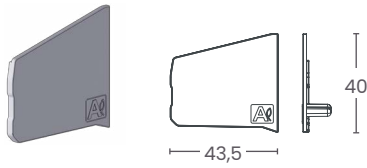

Composição	Aéreo Sense
Material	Zamac
Embalagem	Fornecida com o Sistema

Ponteira 58

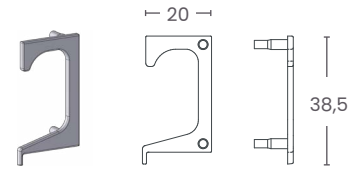

Composição	470IT - 5047
Material	Zamac
Embalagem	Fornecida em pares

Ponteira 59

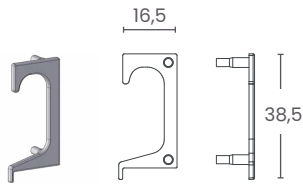

Composição	460IT - 5046T
Material	Zamac
Embalagem	Fornecida em pares

Ponteira 60 Slim

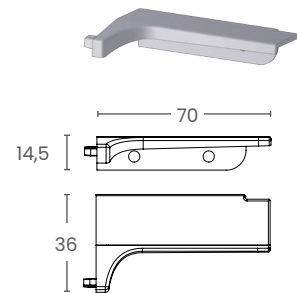

Composição	Linz 1415
Material	Zamac
Embalagem	Fornecida em pares

Ponteira 61

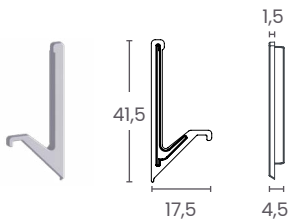

Ponteira 62

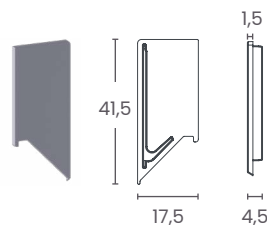

Ponteira 63



NOVO!

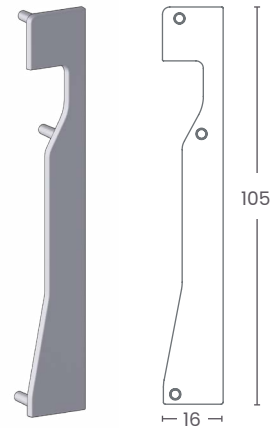

Composição	Rodapé LED 5700
Material	Zamac
Embalagem	Fornecida em pares

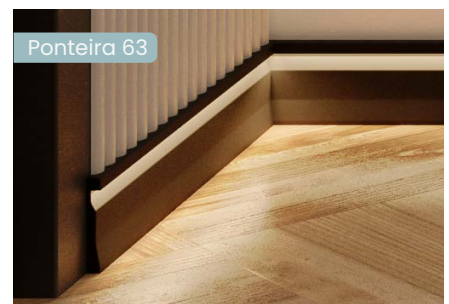

Ponteira 65

NOVO!

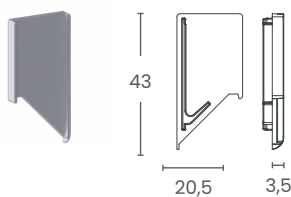

Ponteira 71

NOVO!

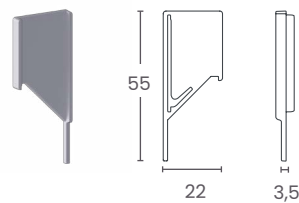

Composição	4026
Material	Zamac
Embalagem	Fornecida em pares

Composição	4023
Material	Zamac
Embalagem	Fornecida em pares

**Baguete BA 02**

Para vidro de 4mm de espessura

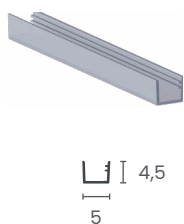

Código	12013
Material	PVC Coextrusado m
Tamanho	3 m
Quantidade	50 por embalagem

**Baguete BA 03**

Para vidro de 4mm de espessura

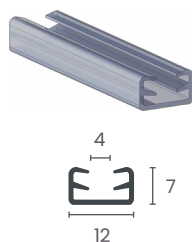

Código	12011
Material	PVC Coextrusado
Tamanho	3 m
Quantidade	50 por embalagem

**Baguete BA 04**

Para vidro de 4mm de espessura

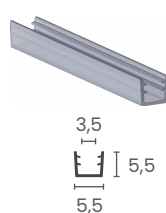

Código	12009
Material	PVC Coextrusado
Tamanho	3 m
Quantidade	50 por embalagem

**Baguete BA 05**

Para vidro de 4mm de espessura e distanciador



Código	11525
Material	PVC Coextrusado
Tamanho	2,5 m
Quantidade	50 por embalagem

**Baguete BA 06**

Batente



Código	13220
Material	PVC
Tamanho	3 m
Quantidade	50 por embalagem

**Baguete BA 07**

Para vidro de 4mm de espessura



Código	14471
Material	PVC Coextrusado
Tamanho	3 m
Quantidade	50 por embalagem

**Baguete BA 09**

Para vidro de 3mm de espessura



Código	19079
Material	PVC Coextrusado
Tamanho	3 m
Quantidade	50 por embalagem

**Baguete BA 10**

Para vidro de 4mm de espessura

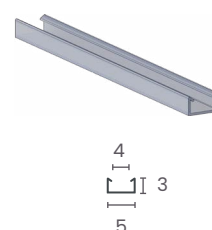

Código	20361
Material	PVC
Tamanho	3 m
Quantidade	50 por embalagem

**Baguete BA 11**

Para vidro de 4mm de espessura

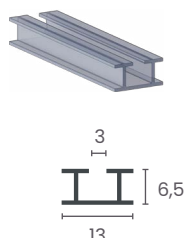

Código	23410
Material	PVC Coextrusado
Tamanho	3 m
Quantidade	20 por embalagem

**Baguete BA 12**

Para vidro de 4mm de espessura



Código	23502
Material	PVC Coextrusado
Tamanho	3 m
Quantidade	20 por embalagem

**Baguete BA 13**

Para vidro de 4mm de espessura

**NOVO!**



Código	29074
Material	PVC Coextrusado
Tamanho	3 m
Quantidade	50 por embalagem

**Baguete BA 14**

Para vidro de 4mm de espessura

**NOVO!**



Aplicado nos perfis com canal de 11mm

Código	30830
Material	PVC Coextrusado
Tamanho	3 m
Quantidade	50 por embalagem

**Baguete BA 15**

**NOVO!**

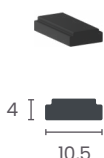

Código	34144
Material	Polipropileno
Tamanho	3 m
Quantidade	20 por embalagem

**Baguete BA 16**

**NOVO!**

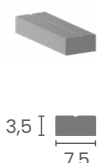

Código	34992
Material	Polipropileno
Tamanho	3 m
Quantidade	20 por embalagem

**Aplicações - Baguetes**

Baguete BA 02	1036 - 3136 - 3136P - 3153 - 3178 - 3178T - 3178L - 3236 - 3278 - 3366
Baguete BA 03	Atenas
Baguete BA 04	1046 - 3042 - 3044 - 3144 - 3170 - 5007
Baguete BA 05	Copertina - Evidence - 3545 - 3555
Baguete BA 06	2028 - Cava - Elegance - Cabideiros
Baguete BA 07	1046 - 1178 - 3043 - 3260 - Sottile
Baguete BA 09	1036 - 3025 - 3136 - 3136P - 3153 - 3178 - 3178T - 3178L - 3182L - 3236 - 3278 - 3366
Baguete BA 10	1045 - 3345 - 3180 - 3180T - 3182L - 3182T - 3345P
Baguete BA 11	Vegas 9574 - Evidence - Versatille
Baguete BA 12	Supreme
Baguete BA 13	3236 - 3278 - 3280 - 3645
Baguete BA 14	3555 - 9579
Baguete BA 15	3680

# Complementos

## Cantoneira 20

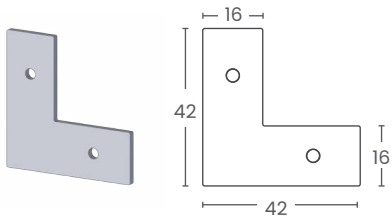

Código	3830
Tamanho	Aço Zincado
Quantidade	50 por embalagem

## Cantoneira 25

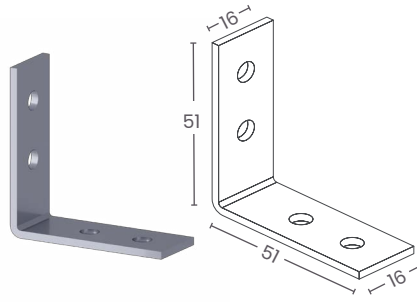

Código	25463
Material	Aço zincado
Quantidade	50 por embalagem

## Cantoneira 35

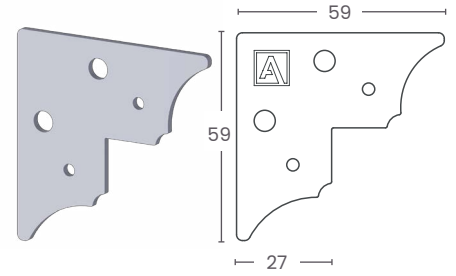

Código	3829
Material	Aço Zincado
Quantidade	50 por embalagem

## Cantoneira 45

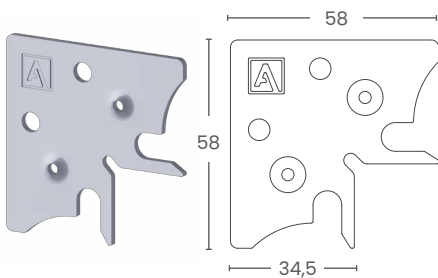

Código	3828
Material	Aço Zincado
Quantidade	50 por embalagem

## Cantoneira 50P

**NOVO!**

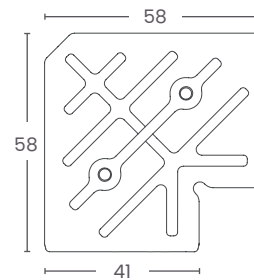

Código 28161	50 por embalagem
Código 28305	500 por embalagem
Material	Polímero de Engenharia

## Cantoneira 50

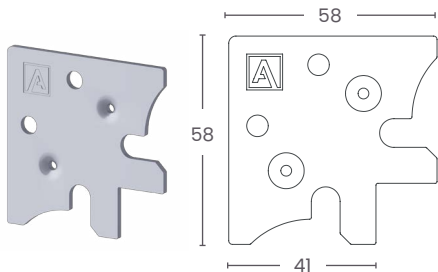

Código 3827	50 por embalagem
Código 21613	500 por embalagem
Material	Aço zincado

## Cantoneira 80

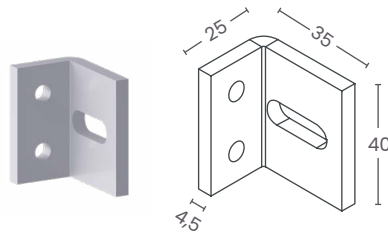

Código	24515
Material	Aço Zincado
Quantidade	8 por embalagem

## Cantoneira 90

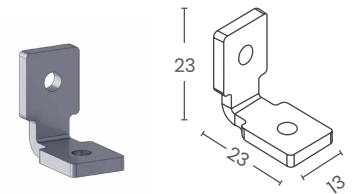

Código	23511
Material	Aço Zincado
Quantidade	50 por embalagem

## Cantoneira 70

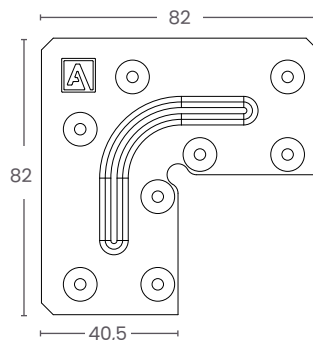

Código: 3858	Quantidade: 50 por embalagem
Material	Aço Zincado

## Fixador 10P

**NOVO!**



Código	34072
Material	Polímero de Engenharia
Quantidade	50 por embalagem

Fixador 55P

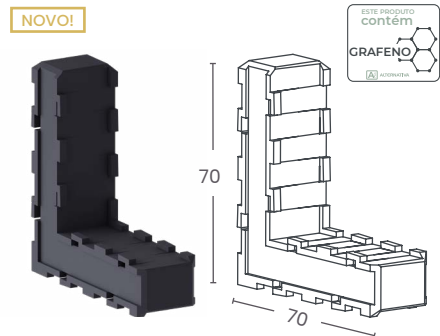

Código	30191
Material	Polímero de Engenharia
Quantidade	12 por embalagem

Fixador 95P

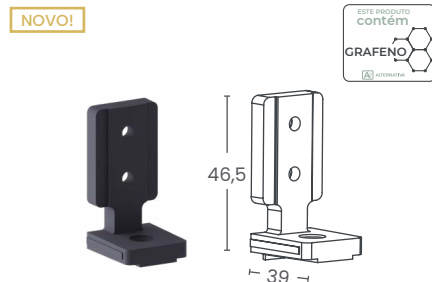

Código	30135
Material	Polímero de Engenharia
Quantidade	20 por embalagem

Fixador 115P

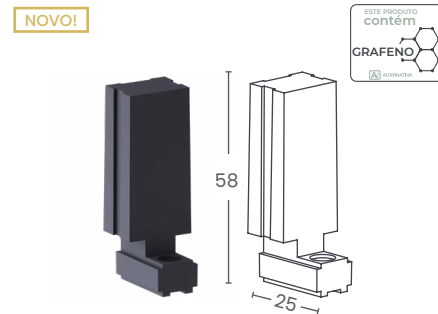

Código	30512
Material	Polímero de Engenharia
Quantidade	20 por embalagem

Fixador 120P

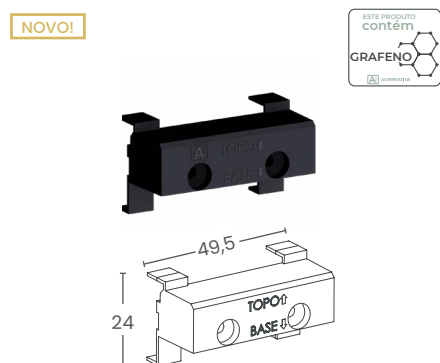

Código	30513
Material	Polímero de Engenharia
Quantidade	20 por embalagem

Fixador Dritto

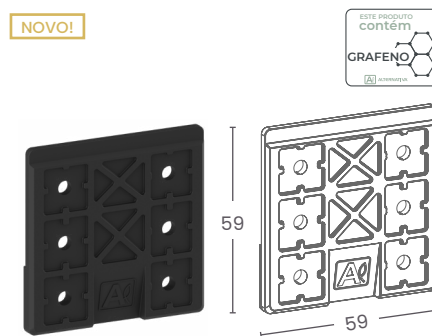

Código	34291
Material	Polímero de Engenharia
Quantidade	25 por embalagem

Fita Dupla Face



Fita Vedadora



Aplicações - Cantoneiras e Fixadores

Fixador 10P	Divisor Oculito - 1946 - 1902 - 2003 - 2002 - 2004 - 3618
Cantoneira 20	Boiserie 9601 - Evidence 9566 - Evidence 9567 - 9602 - 3026 - 3025 - 9575
Cantoneira 25	9576
Cantoneira 35	Vegas 9574
Cantoneira 45	3042 - 3044
Cantoneira 50 e 50P	1036 - 1043 - 1045 - 1046 - 1178 - 3043 - 3136 - 3136P - 3144 - 3153 - 3176T - 3177T - 3178T 3180 - 3180T - 3182L - 3182T - 3185T - 3185T - 3186T - 3236 - 3260 - 3278 - 3280 - 3345 3345P - 3366 - 3445 - 3446 - 3446P - 3447 - 3545 - 3645 - 3646 - 5007 - 9580
Fixador 55P	Evidence 9566 - Evidence 9567 - Evidence 9570 - Evidence 9571 - Evidence 9572 Evidence 9573 - Evidence 9577 - Evidence 9579
Cantoneira 70	3143 - 3168 - 3170 - 3470 - Belluno 1109 - Belluno 1107 - Belluno 1108 - Belluno 1112
Cantoneira 80	Raffinata
Cantoneira 90	Supreme 9525 - Supreme 9526
Fixador 95P	Evidence 9569 - Evidence 9570 - Evidence 9571 - Evidence 9572 - Evidence 9573 Evidence 9577 - Evidence 9579 - Versatile 9578
Fixador 115P	Evidence 9571 - Evidence 9572 - Evidence 9573 - Evidence 9577
Fixador 120P	Evidence

Tubo Oblongo 1602

Cabideiro

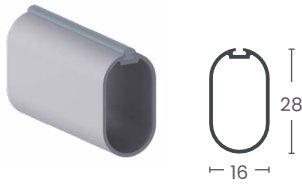

Cód. 13329	Anodizado s/ jato 3m
Cód. 13494	Anodizado s/ jato 6m
Cód. 1751	Cromado 3m
Baguete	BA 06

Tubo Obl. Canelado 1603

Cabideiro

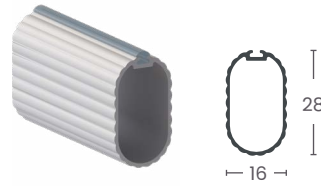

Cód. 13328	Anodizado s/ jato 3m
Cód. 17844	Anodizado s/ jato 6m
Material	Alumínio
Baguete	BA 06

Tubo Redondo Ø1" 1604

Cabideiro

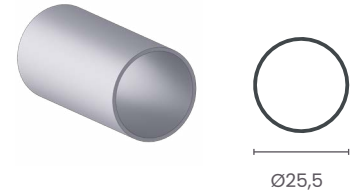

Cód. 2105	Anodizado s/ jato
Cód. 863	Aço Cromado
Comprimento	3 m

Tubo Curvo

Cabideiro para Cantos



Cód. 865	Redondo Cromado 1,5m
Cód. 866	Oblongo Cromado 1,5m
Material	Aço
Quantidade	10 por embalagem

Suportes Superiores

Para cabideiros redondo ou oblongo

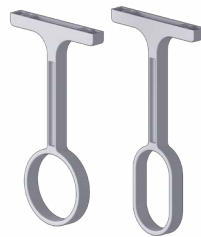

Cód. 896	Oblongo Cromado
Cód. 897	Redondo Cromado
Material	Zamac
Quantidade	10 por embalagem

Suportes Laterais

Para cabideiros redondo ou oblongo

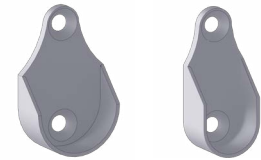

Cód. 894	Oblongo Cromado
Cód. 895	Redondo Cromado
Material	Zamac
Quantidade	10 por embalagem

Portas de Vidro e Madeira

2007

Puxador Sobreposto

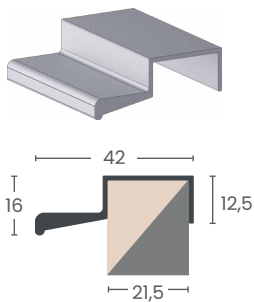

2008

Puxador Sobreposto

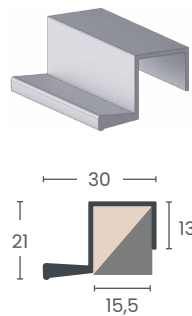

2009

Puxador Sobreposto

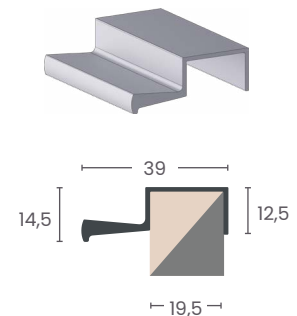

2010

Puxador Sobreposto

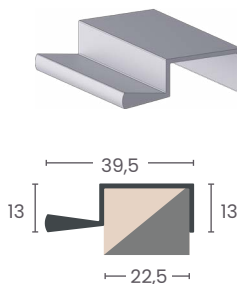

2015

Puxador Sobreposto

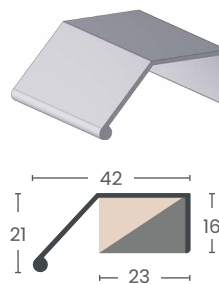

Composição	Todos os perfis estruturais
Equivalente	3345P

2019

Puxador Sobreposto

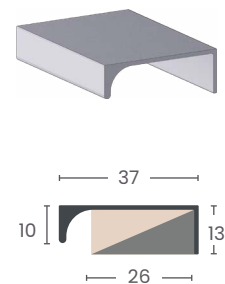

Equivalente a Alumínio	2018E
------------------------	-------

2069

Puxador Sobreposto

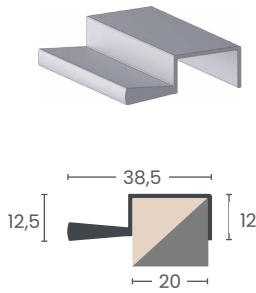

2131

Puxador Sobreposto

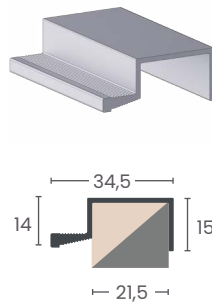

2133

Puxador Sobreposto

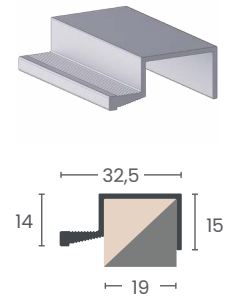

4002

Puxador Sobreposto

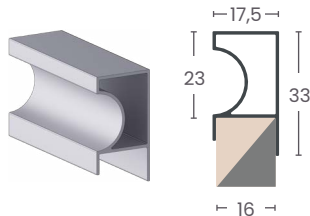

4003

Puxador Sobreposto

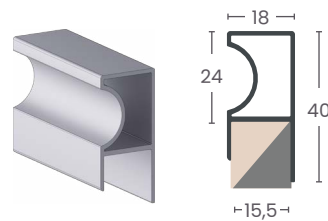

4004

Puxador Sobreposto

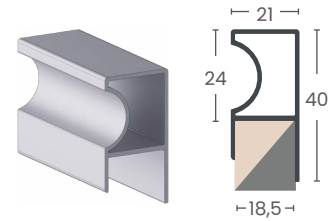

Equivalente a alumínio

1046 - 3260

Equivalente a alumínio

1046 - 3260

Equivalente a alumínio

1046 - 3260

5004

Puxador Sobreposto

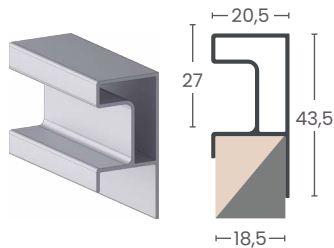

5055

Puxador Sobreposto

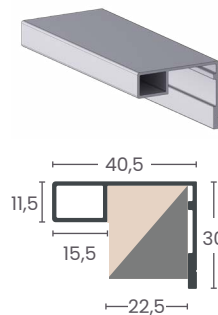

6003

Puxador Sobreposto

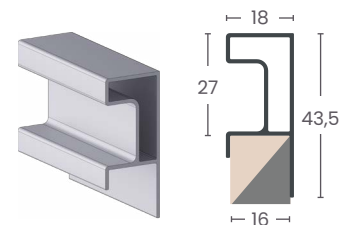

Equivalente a alumínio

5007

Equivalente a alumínio

5007

7015

Puxador Sobreposto

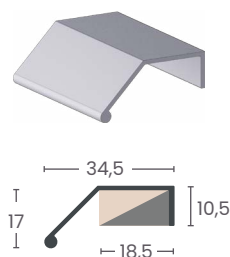

7016

Puxador Sobreposto

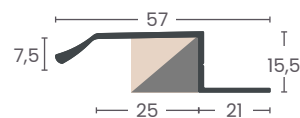

8015

Puxador Sobreposto

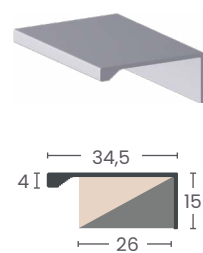

Equivalente

Slim



Cava 2322

Perfil Cava

02

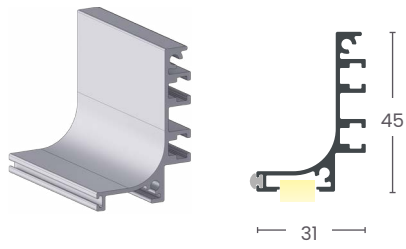

Baguete BA 06  
Difusor Difusor 02F - 02

Cava 2323

Perfil Cava

03

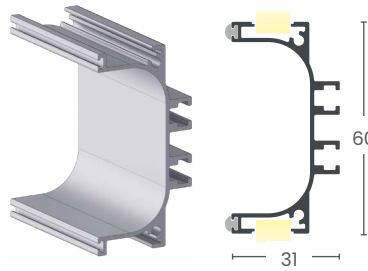

Baguete BA 06  
Difusor Difusor 02F - 02



Cava 2324

Perfil Cava

04

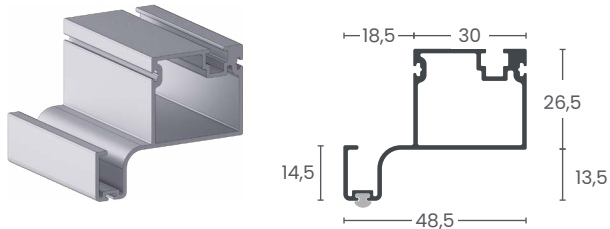

Baguete BA 06

Cava 2325

Perfil Cava

05

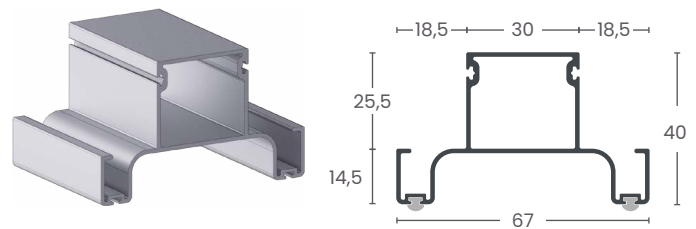

Baguete BA 06

Cantoneira Cava

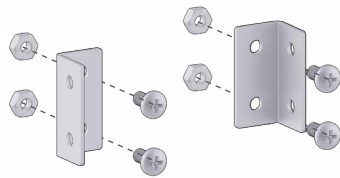

Código 13290

02 cantoneiras aço zincado, 04 porcas M4 aço zincado e 04 parafusos M4 aço zincado.

Montagem Cavas 2322 e 2323

Utilizar conjunto Cantoneira Cava para fixação

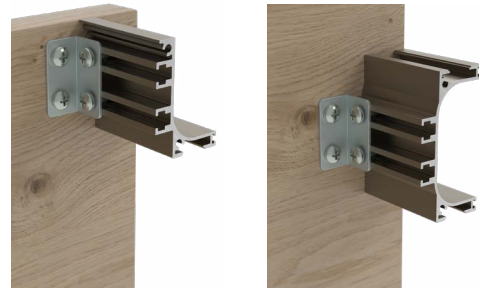

## Trilhos

### 2080 Superior

Trilho para Sistemas de Passagem

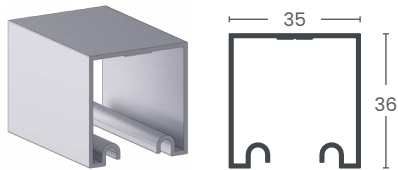

### 2080 Inferior

Trilho para Sistemas de Passagem



### 2082 Superior

Trilho para Sistemas de Passagem

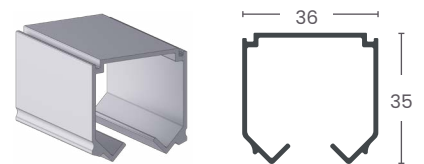

Sistema Indicado AL 86 Basic  
Bandeira 2092

### 3084 Superior

Trilho para Sistemas de Passagem

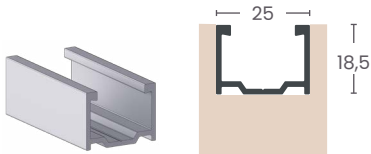

Perfil para aplicação do suporte oculto em portas de madeira.

Sistema Indicado AL 86

### 3086 Superior

Trilho para Sistemas de Passagem

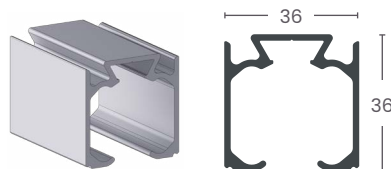

Sistema Indicado AL 86  
Bandeira 5086 - 5087

### 2280 Superior

Trilho para Sistemas Suspenso

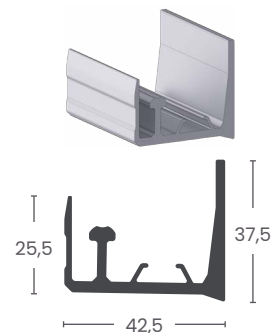

Sistema Indicado Aéreo Sense

### 2251 Inferior

Trilho para Sistemas Suspenso

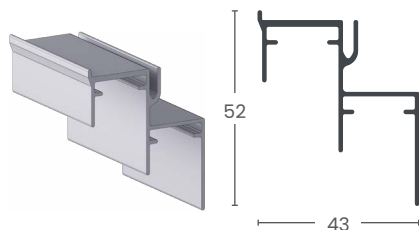

Sistema Indicado AL 300

### 2300 Superior

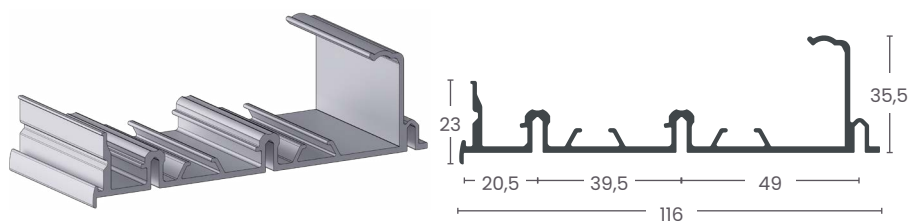

Sistema Indicado AL 300

### 1050

Trilho para Sistemas Apoiados

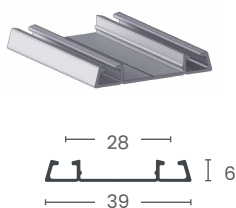

Sistema Indicado AL 30 - AL 31 - AL 32  
AL 53 - Magic 62  
Capa de Acabamento 5050

### 1052

Trilho para Sistemas Apoiados

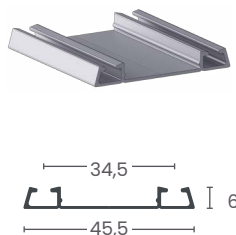

Sistema Indicado AL 30 - AL 31 - AL 32 - AL 60  
Capa de Acabamento 5052

### 1053

Trilho para Sistemas Apoiados

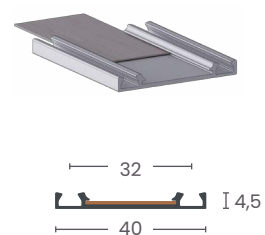

Fita de Borda 24mm  
Sistema Indicado AL 30 - AL 31 - AL 32 - AL 33

### 1054

Trilho para Sistemas Apoiados

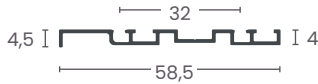
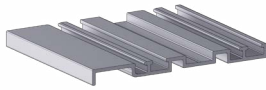

Sistema Indicado AL 33

### 1055 Superior

Trilho para Sistemas Apoiados

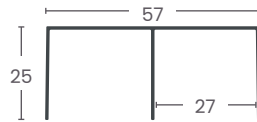
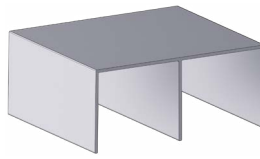

Sistema Indicado AL 53 - AL 60 - Magic 62

### 2050

Trilho para Sistemas Apoiados

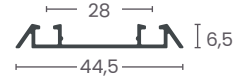
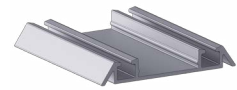

Sistema Indicado AL 30 - AL 31 - AL 32 AL 53 - Magic 62

Capa de Acabamento 5050

### 2051

Trilho para Sistemas Apoiados



Sistemas Indicados AL 30 - AL 31 - AL 32 AL 53 - AL 60 - Magic 62

### 2052

Trilho para Sistemas Apoiados

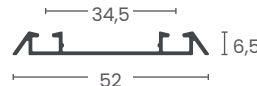
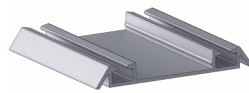

Sistemas Indicados AL 53 - AL 60 Magic 62 - Magic 67

Capa de Acabamento 5052



### 2053

Trilho para Sistemas Apoiados



Sistemas Indicados AL 30 - AL 31 - AL 32 - AL 33

### 2055 Superior

Trilho para Sistemas Apoiados

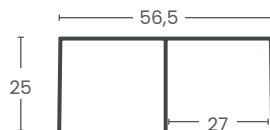

Sistemas Indicados AL 53 - AL 60 - Magic 62

### 2056 Superior

Trilho para Sistemas Apoiados

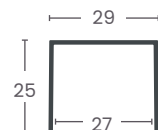

Sistemas Indicados AL 53 - AL 60 - Magic 62

### 2057 Superior

Trilho para Sistemas Apoiados

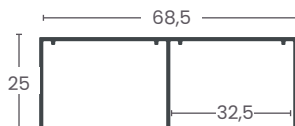

Sistemas Indicados AL 53 - AL 60 - Magic 62

### 2060 Superior

Trilho para Sistemas Apoiados

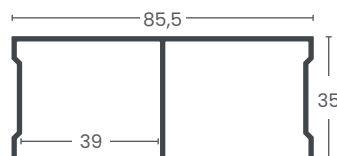
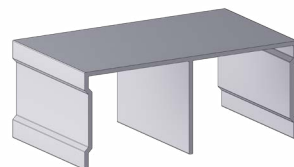

Sistemas Indicados 2060

### 2060 Inferior

Trilho para Sistemas Apoiados

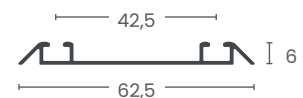
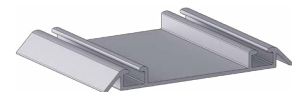

Sistemas Indicados 2060

2071

Trilho para Sistemas Apoiados

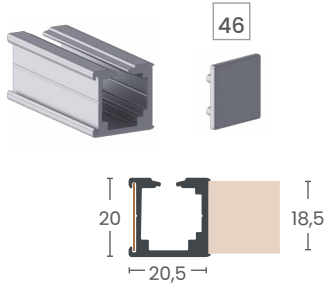

Fita de Borda	17mm
Ponteira	46
Sistema Indicado	Magic 70

2073

Trilho para Sistemas Apoiados

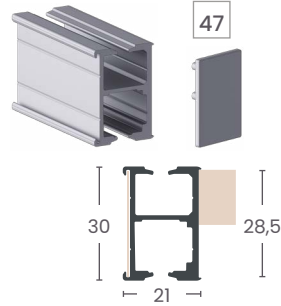

Fita de Borda	2mm
Ponteira	47
Sistema Indicado	Magic 70

3055

Trilho para Sistemas Apoiados

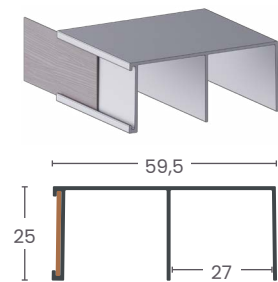

Fita de Borda	22mm
Sistemas Indicados	AL 53 - AL 60



2074 Superior

Trilho para Sistemas Apoiados

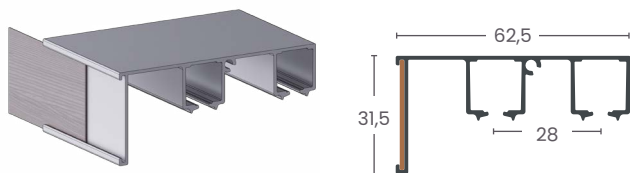

Fita de Borda	29mm
Sistema Indicado	Magic 67 Embutido

2075 Superior

Trilho para Sistemas Apoiados

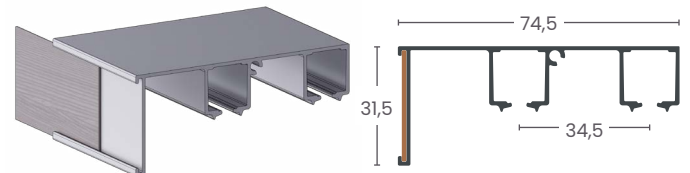

Fita de Borda	29mm
Sistema Indicado	Magic 67 Sobreposto

5087

Perfil Bandeira para trilho 3086, quando aplicado na parede

NOVO!

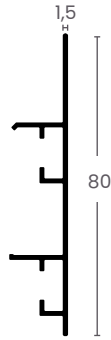
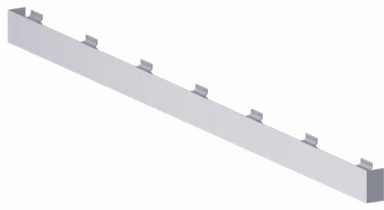

Orange

Trilho Indicado	3086
Cantoneira	90

5086

Bandeira para trilho

Gray

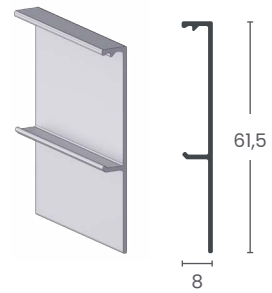

Trilho Indicado	3086
-----------------	------

2253

Bandeira de acabamento

Gray

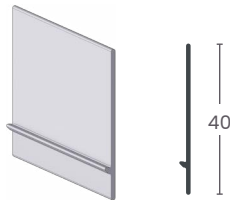

Sistema Indicado	AL 300
Trilho Indicado	2300

2092

Bandeira para trilho

Gray

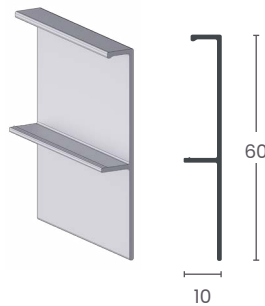

Trilho Indicado	2082
-----------------	------

5050

Capa de acabamento

Gray

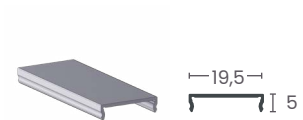

Trilho Indicado	1050 - 2050
-----------------	-------------

2252

Capa para Sistemas Suspensos

Orange



Sistema Indicado	AL 300
Trilho Indicado	2300

5052

Capa de acabamento

Gray



Trilho Indicado	1052 - 2052
-----------------	-------------

5088

Suporte para Trilho

Gray

NOVO!

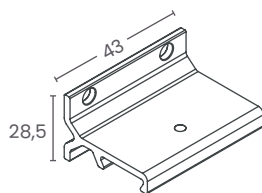

Trilho Indicado	3086
Código	28877
Quantidade	5 por embalagem

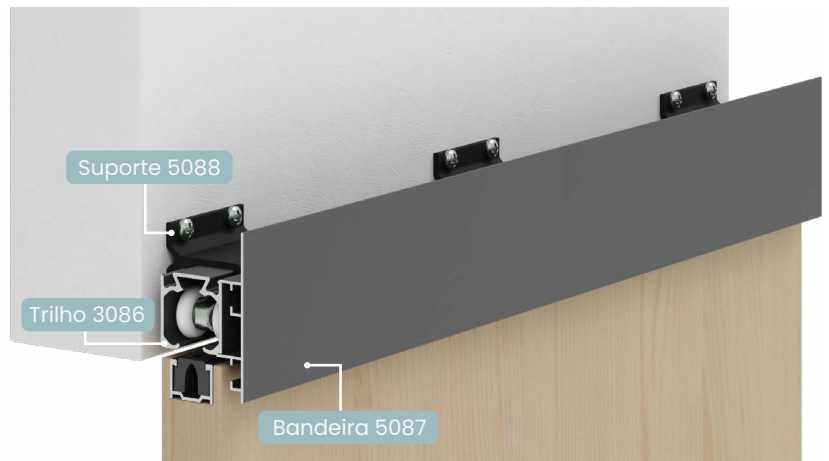

## Iluminação

### Evidence 9568

Perfil para utilização do Vidro Sem o uso do Baguete



NOVO!

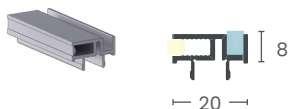

Composição	Perfis Evidence
Fita de Led	Flexível 4mm
Aplicação	Vidro 4mm

### Evidence 9570

NOVO!

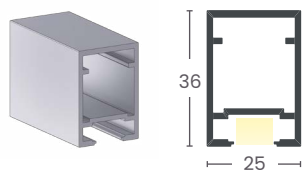

Composição	Perfis Evidence
Fixador 55P - 95P	Baguete BA 11
Difusor 02F - 02	Perfil de Acabamento 9510

### Evidence 9571

Perfil lateral ou inferior

01

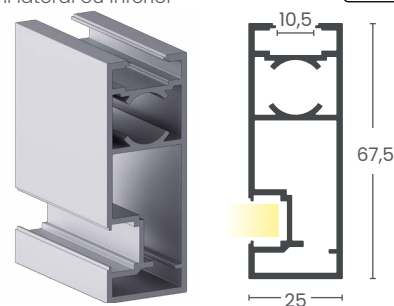

Composição Evidence	Fita de LED 11mm
Fixador 95P	Difusor 02F - 02
Fixação do vidro	Baguete BA11

### Evidence 9572

Perfil central

02

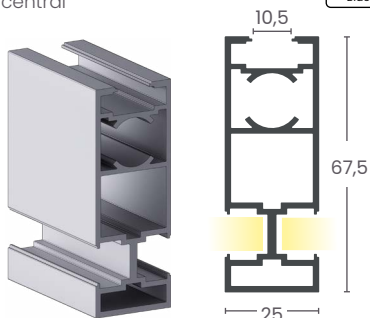

Composição Evidence	Fita de LED 11mm
Fixador 95P	Difusor 02F - 02
Fixação do vidro	Baguete BA11

### Evidence 9573

Perfil Superior ou Inferior

03

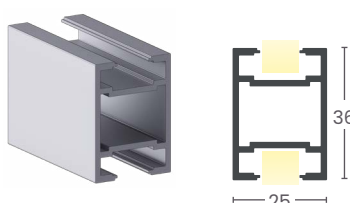

Composição	Perfis Evidence - Vegas 9578
Fixador 55P - 95P	Baguete BA 11
Fita de LED 11mm	Difusor 02F - 02
Perfil de Acabamento 9510	

### Evidence 9577

Perfil para vidro externo

04

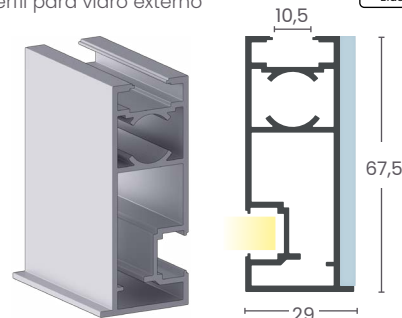

Composição Evidence	Fita de LED 11mm
Fixador 95P	Difusor 02F - 02
Fixação do vidro	Baguete BA11

### Evidence 9579

Perfil Lateral, Base ou Topo



NOVO!

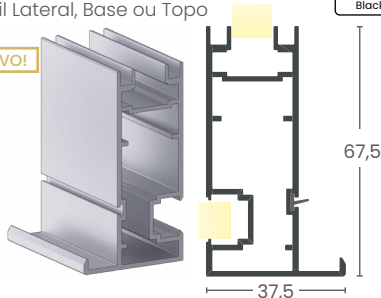

Composição	Perfis Evidence - Vegas 9578
Fixador 55P - 95P	Baguete BA 11
Fita de LED 11mm	Difusor 02F - 02
Perfil de Acabamento 9510	

### Vegas 9574

Perfil Dupla Função

01

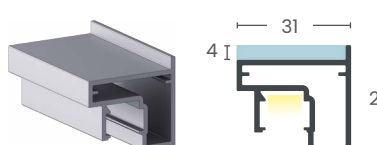

Baguete	BA 11
Fita de Led	11mm
Difusor	02F - 02
Cantoneira	35
Perfil para Prateleiras	

### Vegas 9578

Perfil Dupla Função

02

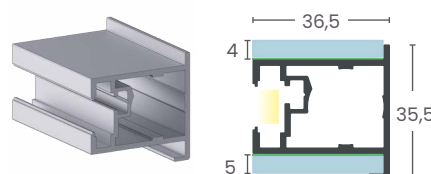

Fita de LED	11mm
Difusor	02F - 02
Fixador	95P
Perfil para Prateleiras	



### 9575

Perfil Iluminado

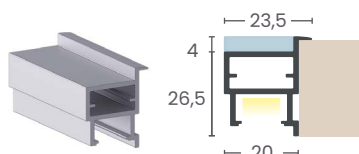

Cantoneira	20
Fita de LED	13mm
Difusor	02F - 02
Perfil para Prateleira com LED	

### 9576

Perfil Iluminado

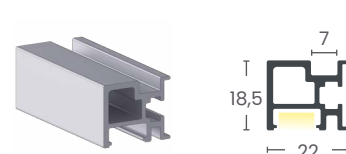

Cantoneira	25
Fita de LED	12mm
Difusor	02F - 02
Perfil Estrutural com LED	



LED 2301

Perfil Iluminado

01

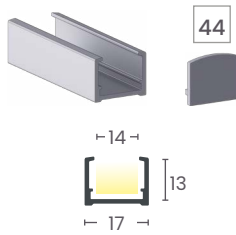

Ponteira	44
Fita de LED	11mm
Difusor	03F - 03

LED 2302

Perfil Iluminado

02

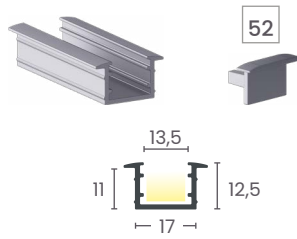

Ponteira	52
Fita de Led	11mm
Difusor	03F - 03

LED 2303

Perfil Iluminado

03

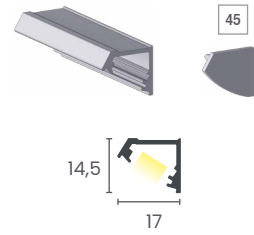

Ponteira	45
Fita de Led	11mm
Difusor	03F - 03

Sole 9580

Perfil Iluminado

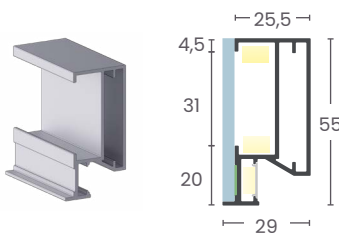

Cantoneira	50P - 50
Fita de LED	13mm
Difusor	02F - 02

Sole 9581

Perfil Iluminado

Para Espelho com Borda Zero

NOVO!

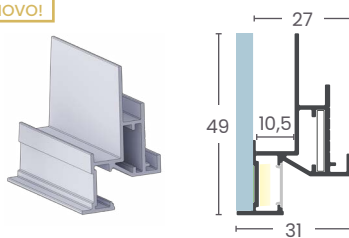

Cantoneira	20
Fita de LED	Máx. 10mm
Difusor	02F - 02

Sole 9582

Perfil Iluminado

Para Espelho Passante

NOVO!

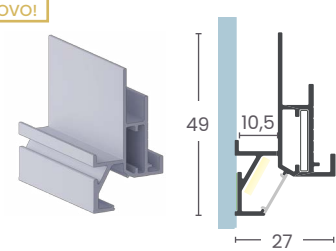

Cantoneira	20
Fita de LED	Máx. 10mm
Difusor	02F - 02

Sole 9583

Moldura Interna para os perfis Sole 9581 e Sole 9582.

NOVO!

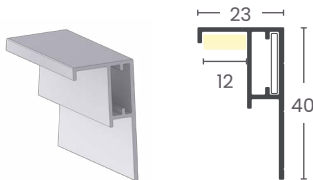

Cantoneira	20
Fita de LED	Máx. 10mm

Difusor 02

Difusor para Fita de LED



Código	22816
Composição	Cava 2322 - Cava 2323 9510 - 9575 - 9576 - 9580 9581 - 9582 - 9583
Material	Acrílico leitoso

Difusor 03

Difusor para Fita de LED



Código	22819
Composição	LED 2301 - LED 2302 - LED 2303
Material	Acrílico leitoso



Sole 9582 + 9583

Difusor 02F

Difusor para Fita de LED



NOVO!



Código	28593
Composição	Cava 2322 - Cava 2323 9510 - 9575 - 9576 - 9580 9581 - 9582 - 9583
Material	PVC Flexível

Difusor 03F

Difusor para Fita de LED



Código	26672
Composição	LED 2301 - LED 2302 LED 2303
Material	PVC Flexível

# Soluções Fare Luce

Mobile · Visuali · Personali · Copertina



Para compor conexões e envolver, FARE LUCE!

As soluções integram um novo, moderno e ousado conceito de design de interiores, através da independência e multifuncionalidade, com o máximo de autenticidade na hora de revestir ou mobiliar.

Assegura modularidade real a partir dos recursos inteligentes que se articulam aos espaços. Inspirado na natureza, alcança resultados únicos de beleza e harmonia.

Dispõe de uma cartela composta por cores inovadoras, proporcionando sensações táteis e visuais. Seja de vanguarda ou ousado, decisivamente, mais uma vez, a Alternativa Componentes surpreende com personalização, leveza e elegância, valorizando os mínimos detalhes do ambiente. Experimente.

## Linha Mobile



Elementos modulares que adequam-se a todo e qualquer espaço disponível, podendo, inclusive, sofrer modificações ao longo do tempo, indo ao encontro das necessidades atuais. Transmitem a sensação de habitação integral e bem-estar, expressando nos detalhes todo potencial do ambiente.

- Evidence
- Versatile
- Raffinata
- Thin
- Supreme

## Linha Visuali



Com a sensação de amplitude, as soluções VISUALI criam silhuetas com linhas delicadas e elegantes, expressando uma forma versátil de comunicar-se e integrar-se aos ambientes.

- Elegance
- Aria
- 3660
- Atenas
- Sottile
- Belluno
- Sole
- Vegas
- Dritto

## Linha Personali



A linha Personali, possui uma grande diversidade de puxadores. Com pegas ergonômicas, traz funcionalidade, além de beleza através de seu design clean e encantador.

- Roma
- Treviso
- Firenze
- Arezzo 1418
- Linz 1415
- Stretto 1411
- Graz 1412
- Milano 1413

## Linha Copertina



Uma linha expressiva, que torna revestimentos em possibilidades criativas e versáteis, dando um toque único para espaços residenciais ou comerciais.

- 3555
- Boiserie
- Ripados
- Ripados Light
- Rodapé LED 5700



# EVIDENCE

EVIDENCE, como seu nome já diz, coloca qualquer ambiente em evidência, convidando-nos para uma ótima solução.

De modulação simples com inúmeras configurações, o alumínio conectado a aplicação de diversos materiais junto com a transparência do vidro confere elegância e funcionalidade.



## Evidence 9566

Perfil de Base e Topo do Móvel



NOVO!

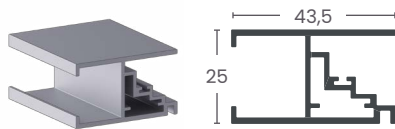

Composição	Perfis Evidence
Cantoneira 20	Fixador 55P
Baguete	Baguete BA 05

## Evidence 9567

Perfil de Base e Topo do Móvel



NOVO!

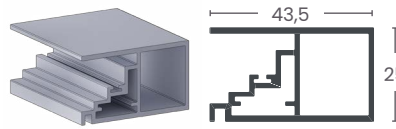

Composição	Perfis Evidence
Cantoneira 20	Fixador 55P
Baguete	Baguete BA 05

## APLICAÇÕES 9566 E 9567

Permitem a aplicação de diferentes materiais em sua estrutura

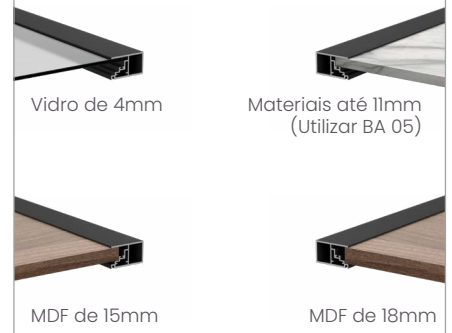

## Evidence 9568

Perfil para Utilização do Vidro Sem o uso do Baguete



NOVO!

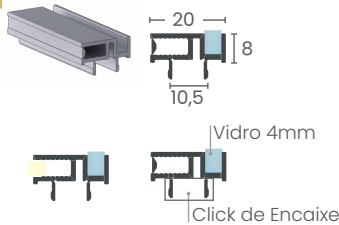

Composição	Perfis Evidence
Fita de Led	Flexível 4mm
Aplicação	Vidro 4mm

## 9568 - APLICAÇÃO DO LED



## 9568 - ILUMINAÇÃO

Exemplo de Aplicação com o Evidence 9572



Com função de baguete, o perfil permite a aplicação do vidro e iluminação em diferentes posições.

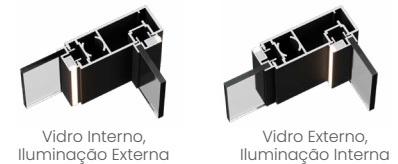

## Evidence 9569

Perfil para Móvel de Canto



NOVO!

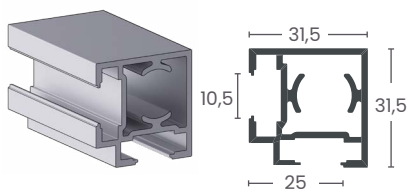

Composição	Perfis Evidence
Fixador	95P
Fixação do vidro	Baguete BA 11
Perfil de Acabamento	9510
Difusor	02F - 02

## Evidence 9570

Perfil sem Utilização da Capa de Acabamento



NOVO!

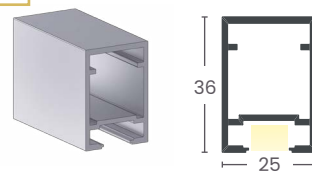

Composição	Perfis Evidence
Fixador	55P (Corte em 45°) - 95P (Reto)
Fixação do vidro	Baguete BA 11
Perfil de Acabamento	9510
Difusor	02F - 02





Evidence 9571



Perfil Lateral

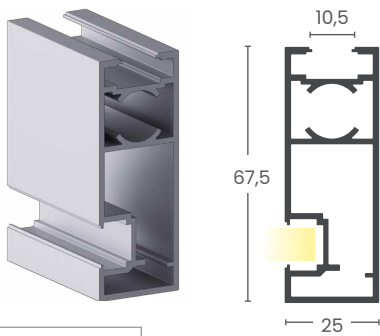

Aplicação:  
 · LED  
 · Vidro (Utilizar BA 11)  
 · MDF  
 · 9510 Perfil de Acabamento  
 · Perfil 9568  
 · Difusores 02R e 02F

Aplicação:  
 · Vidro de 4mm (Utilizar BA 11)  
 · Perfil 9510  
 · Perfil 9568



Composição	Perfis Evidence
Fixador	55P - 95P - 115P
Fixação do vidro	Baguete BA 11
Fita de LED	11mm
Difusor	02F - 02

Evidence 9572

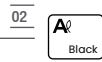

Perfil Central

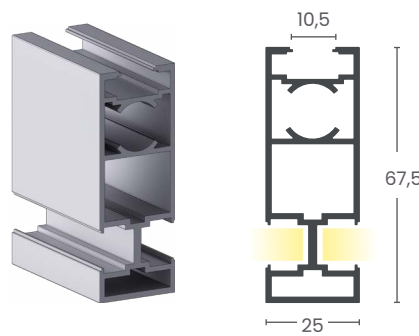

Aplicação:  
 · LED  
 · Vidro de 4mm (Utilizar BA 11)  
 · MDF  
 · Perfil 9510  
 · Perfil 9568

Aplicação:  
 · Vidro (Utilizar BA 11)



Composição	Perfis Evidence
Fixador	55P - 95P - 115P
Fixação do vidro	Baguete BA 11
Fita de LED	11mm
Difusor	02F - 02

Evidence 9573



Perfil Superior ou Inferior

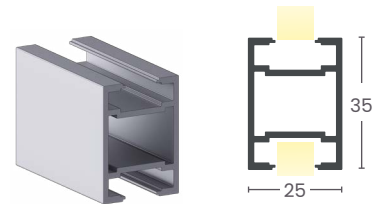

Aplicação:  
 · LED  
 · Vidro (Utilizar BA 11)  
 · MDF  
 · Perfil 9510

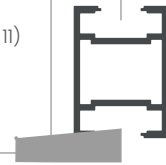

Pode ser utilizado individualmente, ou combinado com o restante da linha evidence como perfil superior e inferior.

Composição	Perfis Evidence - Vegas 9578
Fixador	55P - 95P - 115P
Fixação do vidro	Baguete BA 11
Fita de LED	11mm
Difusor	02F - 02

Evidence 9577



Perfil lateral para vidro externo

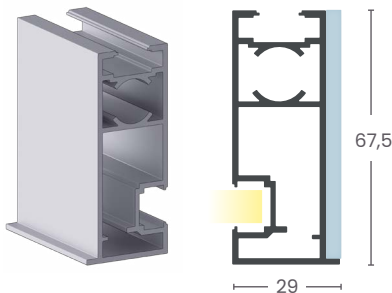

Aplicação:  
 · LED  
 · Vidro (Utilizar BA 11)  
 · MDF  
 · Perfil 9510  
 · Perfil 9568

Aplicação:  
 Para Led  
 Perfil 9510

Vidro de 4mm



Composição	Perfis Evidence
Fixador	55P - 95P - 115P
Fixação do vidro	Baguete BA 11
Fita de LED	11mm
Difusor	02F - 02

Evidence 9579



Perfil Lateral, Base ou Topo

NOVO!

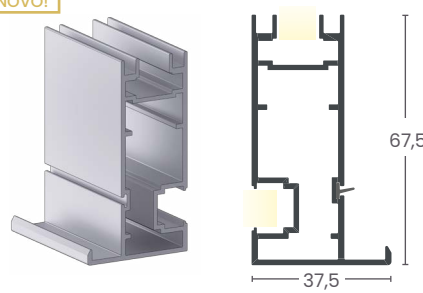

Aplicação:  
 · LED  
 · Vidro (Utilizar BA 11)  
 · MDF  
 · Perfil 9510  
 · Perfil 9568

Aplicação:  
 Para Vidro de 4mm

Aplicação:  
 Para Led

Aplicação para materiais de 10mm à 11mm de espessura



Composição	Perfis Evidence
Fixador	55P - 95P - 115P
Fixação do vidro	Baguete BA 11
Materiais 10mm à 11mm	BA 05
Materiais 4mm	BA 14
Fita de LED	11mm
Difusor	02F - 02

9579 - APLICAÇÕES



COMPLEMENTOS

FIXADOR 55P

NOVO!

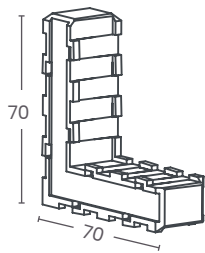

Para a junção dos perfis sob pressão.

O fixador 55P faz a junção dos perfis por pressão e pode também ser fixado com parafusos.

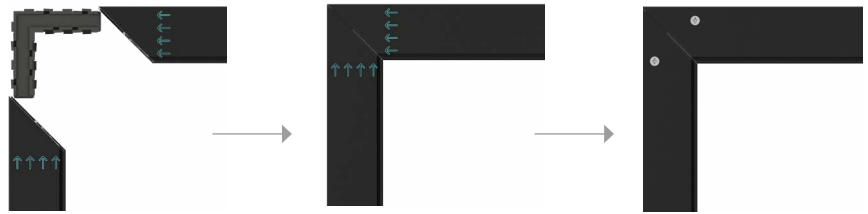

Código	30191
Material	Polímero de Engenharia
Quantidade	12 por embalagem

FIXADOR 95P

Para montagem das laterais e divisores.

NOVO!

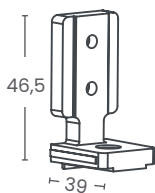

O fixador 95P deixa a cavidade do vidro livre, facilitando o uso, pois evita a necessidade de usinagens especiais.

Código	30135
Material	Polímero de Engenharia
Quantidade	20 por embalagem

FIXADOR 115P

Para montagem do fundo do móvel.

NOVO!

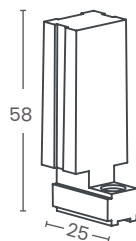

Código	30512
Material	Polímero de Engenharia
Quantidade	20 por embalagem

01. Aplique o fixador com parafuso nas laterais ou divisores.

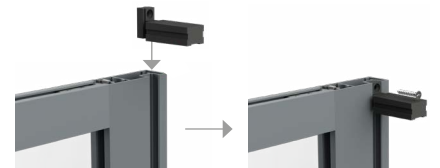

02. Siga a montagem fixando as travessas horizontais.

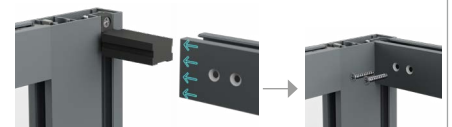

FIXADOR 120P

Para fixar o tamponamento nas laterais.

NOVO!

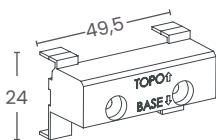

Código	30513
Material	Polímero de Engenharia
Quantidade	20 por embalagem

01. Utilize as abas de gabarito para fazer a instalação.



02. Siga a descrição marcada no conector, para fazer a fixação correta.



Para uso no topo, corte as abas inferiores.

Para uso na base, corte as abas superiores.

03. Após parafuse o fixador.



02. Em seguida corte as abas de marcação superiores e inferiores.

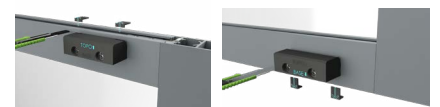

DIFUSOR 02



Código	22816
Material	Acrílico leitoso

BAGUETE BA 05

Para vidro de 4mm de espessura



Código	11525
Material	PVC Coextrusado

9510

Capa de acabamento



Fixação	BA 11 - BA 12
---------	---------------

DIFUSOR 02F

NOVO!



Código	28593
Material	PVC Flexível

BAGUETE BA 11

Para vidro de 4mm de espessura



Código	23410
Material	PVC Coextrusado



MONTAGEM POR MÓDULOS

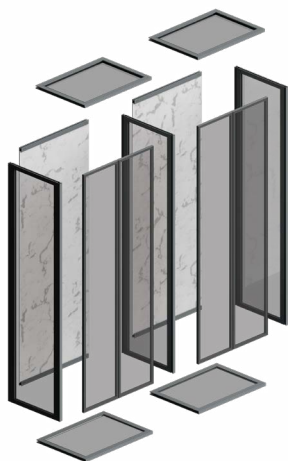

Composição básica de um móvel Evidence:

- Módulos laterais
- Módulos centrais
- Travessas de fixação do fundo
- Módulos de topo
- Módulos de fundo
- Módulos de base
- Portas



MÓDULO LATERAL 9571

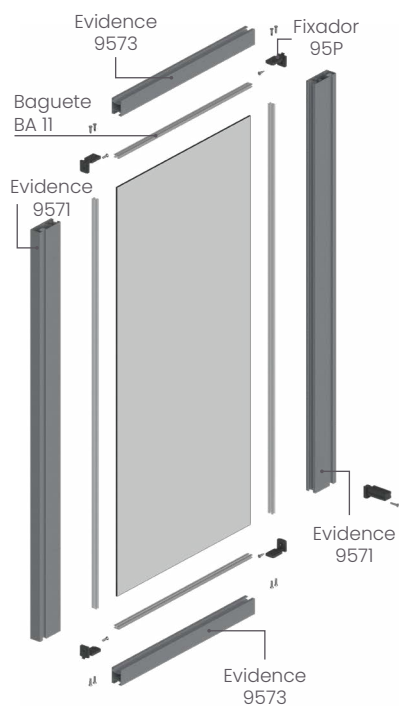

MÓDULO LATERAL 9577

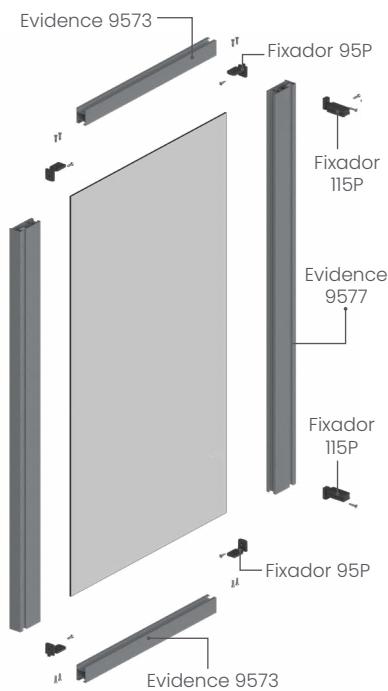

MÓDULO CENTRAL 9572

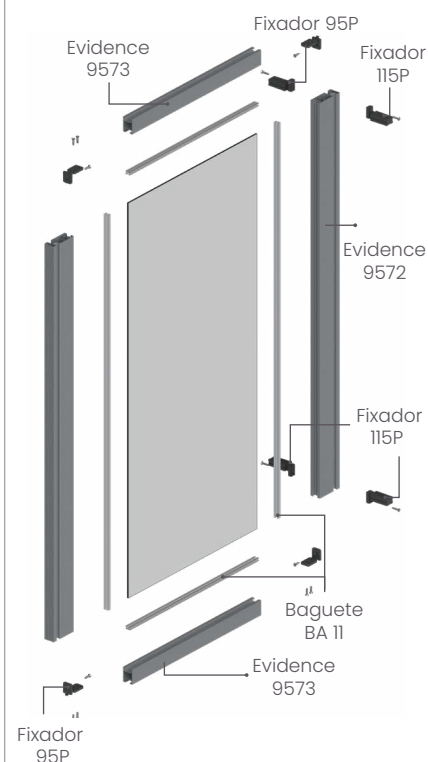

MÓDULO DE BASE/TOPO

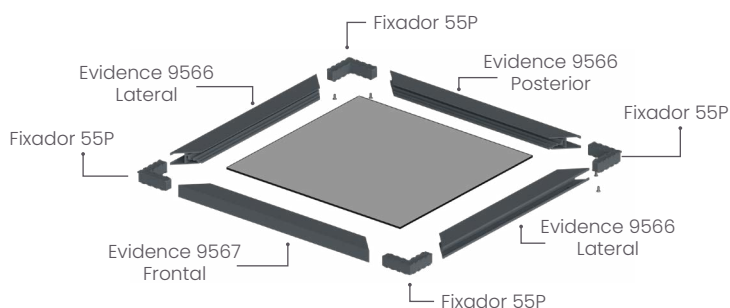

Este módulo, garante a facilidade ao acesso para manutenção da parte elétrica.

Para realizar o acesso à essa região, basta remover as portas do móvel e posteriormente o perfil frontal 9567.

Após, o mesmo movimento com o material de acabamento escolhido, para acesso as fontes de iluminação do móvel.





# VERSATILLE

Versatille pode ser utilizado em diferentes cômodos, trazendo suavidade e autenticidade ao ambiente.

A experiência cotidiana pautada em linhas minimalistas, cores harmoniosas e materiais sofisticados. Versatille é sinônimo de sofisticação!

Por ser uma solução modular, as possibilidades de uso do Versatille são diversas, sendo possível a criação de closets, divisórias, penteadeiras e estantes modernas.

Sua aplicação sendo em madeira ou vidro, pode utilizar fita de LED ou a capa de acabamento 9510, conforme a necessidade do ambiente. Além de possuir a regulagem de altura de prateleiras e nichos.

Se a procura é se adaptar ao ambiente, o Versatille é a opção certa, por ter uma abordagem contemporânea, oferecendo elegância atemporal, de forma leve, sem abrir mão da robustez.



## Versatille 9560

Perfil estrutural para closets e estantes. Permite o uso de LED nos 3 lados do perfil.

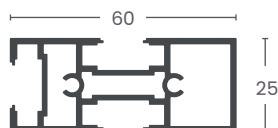

## Conjunto Suporte

Para fixação de prateleiras de madeira ou Vegas.



Composição	Única
Fixador	95P
Fixação do vidro	BA 11
Fita de LED	11mm
Difusor	02F - 02

Quantidade Fornecido em pares

## Box 30mm (Inferior)

Para fixação do Perfil no Piso



## Box 40mm (Superior)

Para fixação do Perfil na Parede ou Teto



Código 23520	Anodizado
Código 23524	Inox Escovado
Código 23522	Grafite
Código 23521	Preto

Código 23515	Anodizado
Código 23518	Inox Escovado
Código 23517	Grafite
Código 23516	Preto



MONTAGEM

Parafusar boxes no piso, teto ou parede. Fixar o perfil no box. Também parafusar os suportes para prateleiras no perfil 9560.

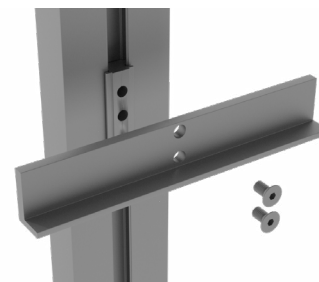
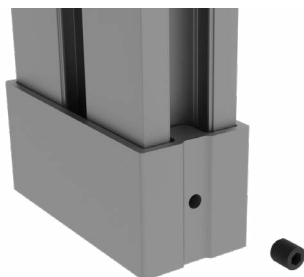
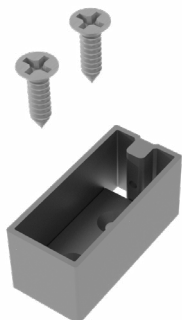

Apoiar e fixar as prateleiras (Vegas ou madeira), aplicar iluminação (antes da montagem), difusores e tampas.

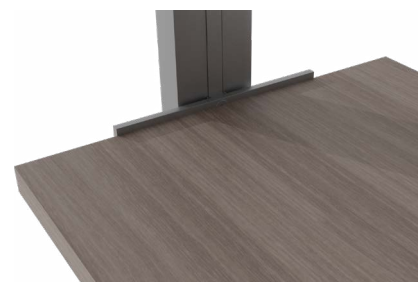
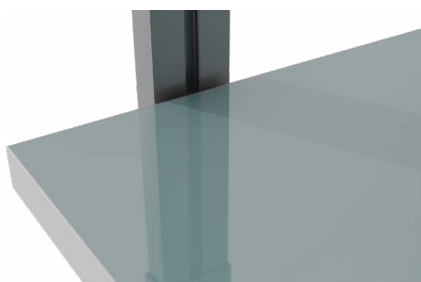

Box Inferior



Conferindo elegância e estilo único ao seu ambiente, pode ser combinado com outras soluções Alternativa. Como as prateleiras iluminadas Vegas, a utilização dos perfis de LED e as soluções da linha Elegance.



# RAFFINATA

O Raffinata evoluiu e traz ao mercado novas aplicações, onde os espaços podem ser usados de forma valiosa e totalmente reguláveis, mesmo após a instalação. Suas modulações de parede permitem organizar o mobiliário e o ambiente de maneira flexível e prática.

Sendo multifuncional, moderno e versátil, forma composições inovadoras, seja em materiais como o alumínio, porcelanato, vidro e madeira.

As aplicações em fundo plano, fundo fechado, para cantos internos e externos, se encaixam de modo único, configurando o móvel conforme a necessidade de uso de cada ambiente.

## Raffinata 9550

Perfil Estrutural Para Montagem dos Painéis

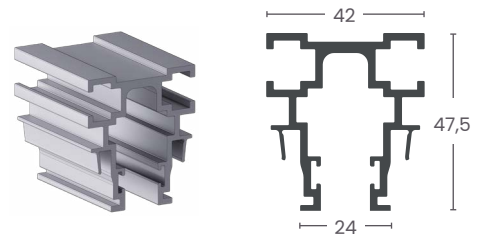

Código	23487
Composição	Única
Fita Vedadora	Cód. 17154 - 17157
Cantoneira	80

### COMPONENTES

#### Suporte 9551

Suporte 60mm para Painéis de Madeira e Alumínio

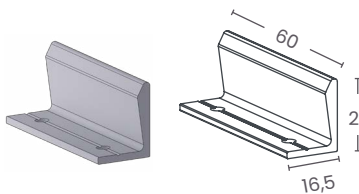

Código 23489	Alumínio
Quantidade	10 Peças por embalagem

#### Cantoneira 80

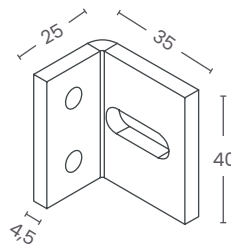

Código	24515
Material	Aço Zincado
Quantidade	8 por embalagem



#### Braço Raffinata

Para Prateleiras de Madeira ou Vegas Direito e esquerdo

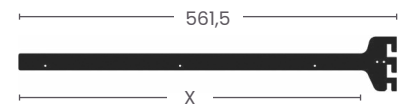

X = Área útil da prateleira

Fundo	X
15mm	505mm
18mm	502mm
22mm	49mm

#### Suporte Oculto

Para Fixação de Gaveteiros

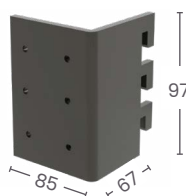

Código 24494	Preto
Código 24495	Branco
Quantidade	Fornecido em Pares

#### Fixador

Para Gaveteiros ou Prateleiras



Fixador incluso nos conjuntos de braços de apoio reto e inclinado.	
Código 24502	Preto
Quantidade	10 Peças por embalagem

#### Braço Inclinado

Para prateleiras de madeira em ângulo.

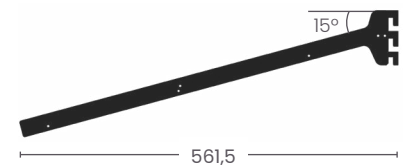

APLICAÇÕES

Fundo Reto

Composição utilizada em fundo plano.

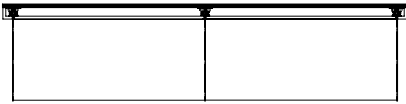

90°

Composição utilizada em cantos internos.

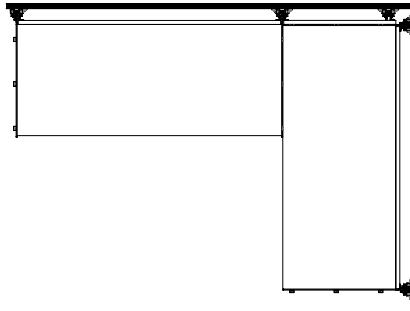

270°

Composição utilizada em cantos externos.

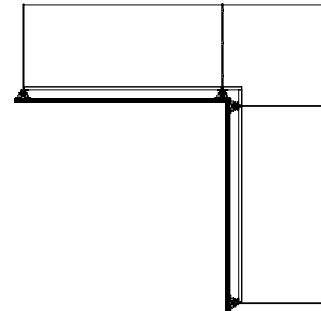

Aplicação Fundo U

Composição utilizada em fundo fechado.

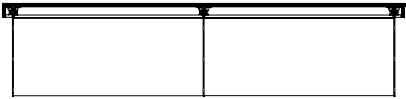

MODULARIDADE

O conjunto Raffinata traz a modularidade e versatilidade para sua composição, permitindo a troca de altura e posição de módulos, com praticidade e rapidez.

Para isso, é necessário que os módulos tenham as mesmas medidas, de maneira que utilizem os mesmos suportes fixadores.

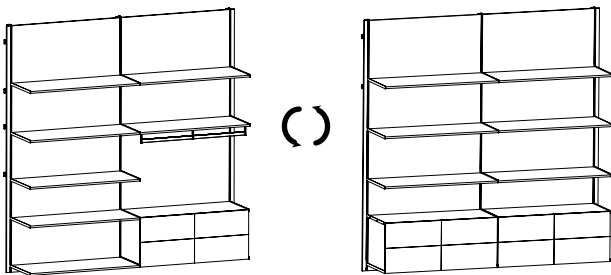

FIXAÇÃO DOS SUPORTES

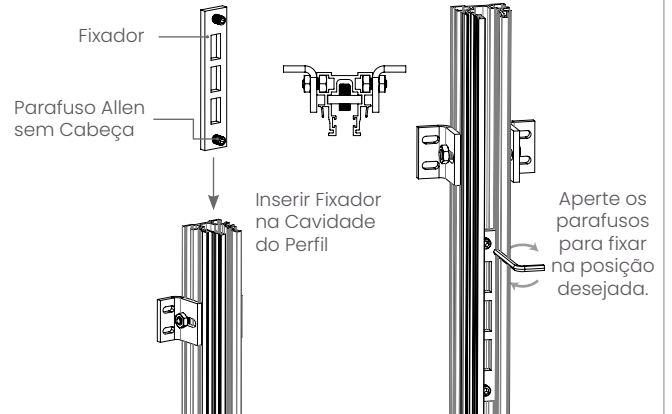

CONFIGURAÇÃO DO GAVETEIRO

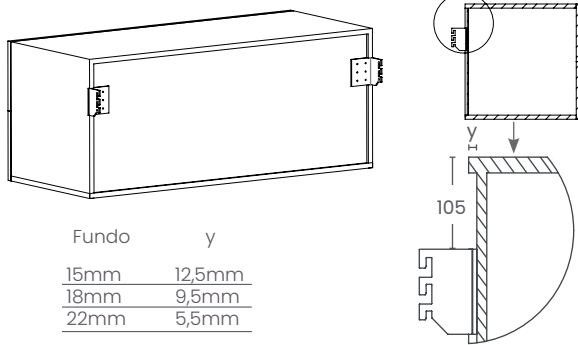

MEDIDAS IMPORTANTES



ESPECIFICAÇÕES FUNDO FECHADO

Medidas Mínimas para Confeção do Acabamento

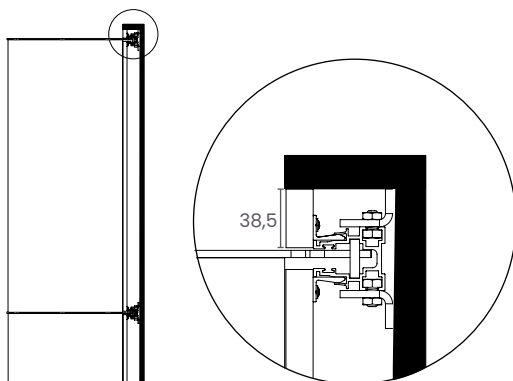

ESPECIFICAÇÕES FUNDO PLANO

Medidas Mínimas para Confeção do Canto

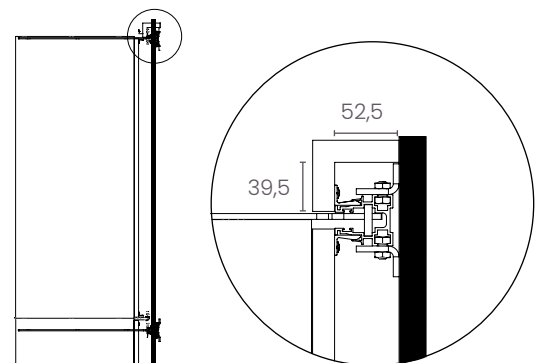





# THIN

THIN: Modulando seu espaço!

Projetos modernos pedem um toque de criatividade. A combinação de diferentes cores e aplicações em vidro e madeira, resultam em originalidade e apelo estético, tanto para ambientes residenciais quanto comerciais.

Os perfis Thin, são desenvolvidos a partir do alumínio, material de alta resistência, que não precisa de solda. Facilitando assim, a montagem e proporcionando baixa complexidade de manuseio.

Conferindo, maior estabilidade ao móvel projetado e com estética pensada para atender as mais diversas composições. Deixe sua imaginação fluir com a linha Thin da Alternativa.

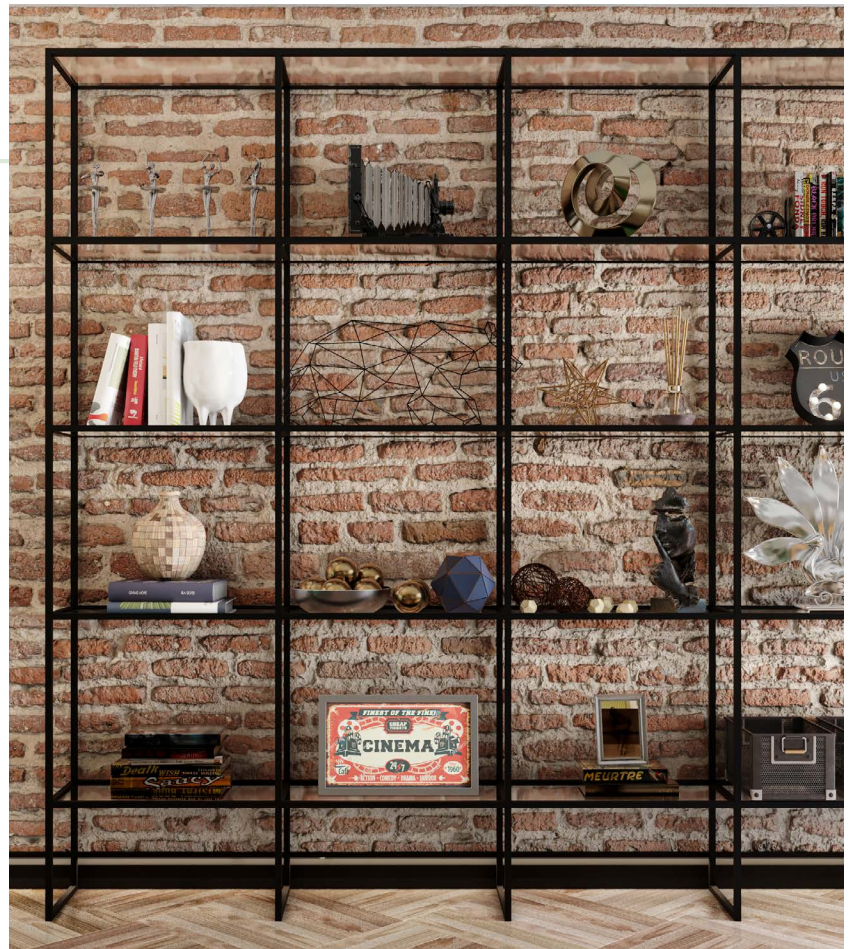

## Thin 1801

Perfil Estrutural



## Thin 1802

Perfil Estrutural com aba para vidro



## Gabarito de Marcação

Para Thin 1801 e Thin 1802

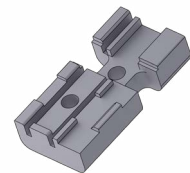
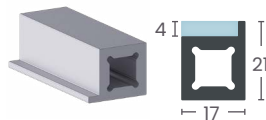
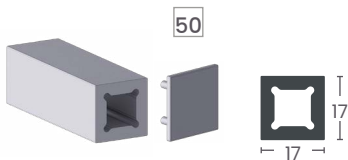

Ponteira 50 50

Código 27659  
Material Alumínio e aço  
Quantidade 01 peça por embalagem

## Base Estrutural

Regulagem de nivelamento do móvel.



NOVO!



Código 28928  
Material Aço, Zamac e base de borracha antiderrapante  
Quantidade 10 peças por embalagem

## Suporte Chanfrado 90°

Para Junção de 45°



NOVO!

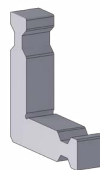

Código 28816  
Material Alumínio  
Quantidade 10 peças por embalagem

## Suporte Chanfrado Reto

Suporte com Parafusos Allen



NOVO!



Código 26133  
Material Aço zincado  
Quantidade 10 peças por embalagem

Capa de Acabamento

Capa para Suporte de Teto

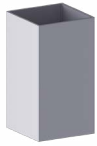

Material	Alumínio
Quantidade	10 peças por embalagem

Suporte de Teto

Para Fixação em Alvenaria

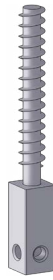

Código	18602
Material	Aço zincado
Quantidade	10 peças por embalagem



THIN 1801

Aplicação em Madeira



THIN 1802

Aplicação em Vidro



MONTAGEM

Suporte Chanfrado Reto

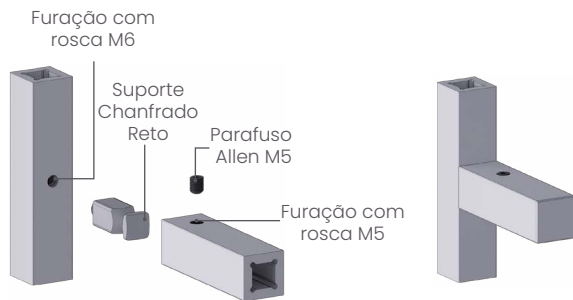

Suporte 90° Chanfrado

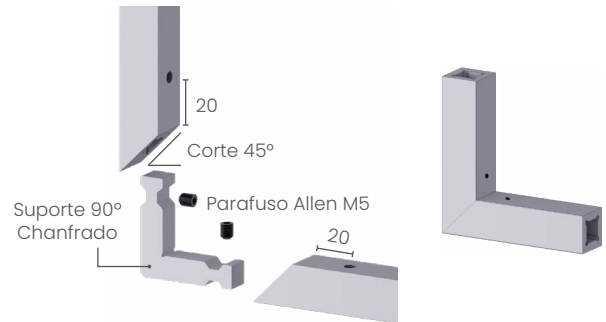

Ponteira

Apenas para corte reto

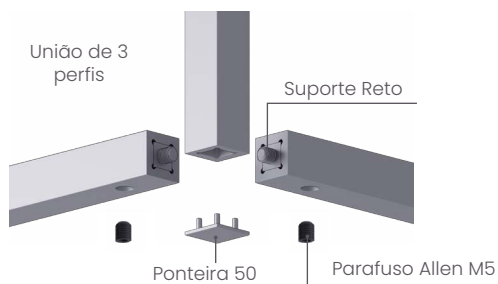

Suporte Teto

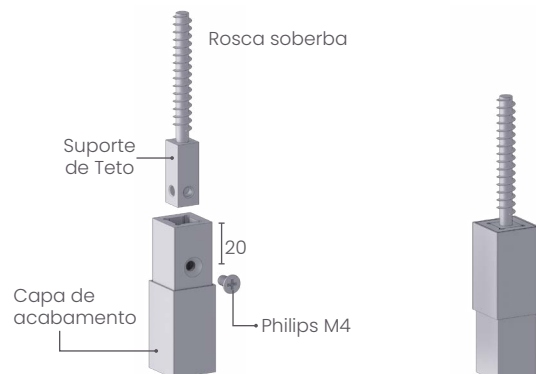



# SUPREME

Montado a partir de cortes retos, a moderna e elegante solução SUPREME integra o mobiliário.

Prateleiras e estantes são facilmente criadas, resultando em um agradável efeito geométrico em paredes e centros de sala, produzindo, por consequência, uma atmosfera super intimista.

Permite uso de fita LED padrão de mercado com difusores de iluminação ou tampa de acabamento.

Desenvolvido para uso de vidro de 4mm com aplicação do baguete BA 12.

## Supreme 9525

Estrutural

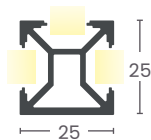
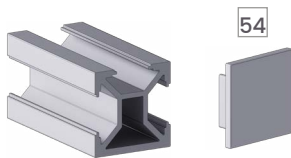

Composição	Supreme 9526
Cantoneira	90
Baguete	BA 12
Fita de Led	11mm
Difusor	Difusor 02 e 02F
Ponteira	54

## Supreme 9526

Estrutural

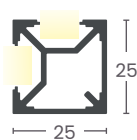

Composição	Supreme 9525
Cantoneira	90
Baguete	BA 12
Fita de Led	11mm
Difusor	Difusor 02 e 02F
Ponteira	54



### COMPLEMENTOS

#### 9510

Capa de acabamento



Composição	Vegas Supreme Versatile Evidence
Fixação	BA 12

#### Difusor 02



Código	22816
Material	Acrílico leitoso

#### Difusor 02F

NOVO!



Código	28593
Material	PVC Flexível

#### Cantoneira 90

Cantoneira com Parafusos Allen

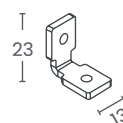

Código	23511
Material	Aço Zincado
Quantidade	50 por embalagem

#### Baguete 12

Para vidro de 4mm e capa de acabamento 9510

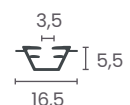

Código	23502
Tamanho	3m
Material	PVC Coextrusado
Quantidade	50 por embalagem





# ELEGANCE

De design singular, a solução ELEGANCE cria cenários super atraentes.

Armários deixam de ser um espaço para o simples acondicionamento de artigos, para tornarem-se uma vitrine de beleza e organização e cabideiros que protagonizam o ambiente.

Um convite à casa contemporânea, que prioriza, beleza, conforto e personalização. Com opção de aplicação de lâmina de madeira ou fita de LED, acompanha a preferência de cada usuário.

Diferencial importante: Possui um canal na parte superior para aplicação do bagueete BA 06 impedindo o atrito do perfil cabideiro com o cabide.



## Cabideiro Elegance 1600



### Suporte Central

Para Cabideiro Elegance



### Suporte Lateral

Para Cabideiro Elegance

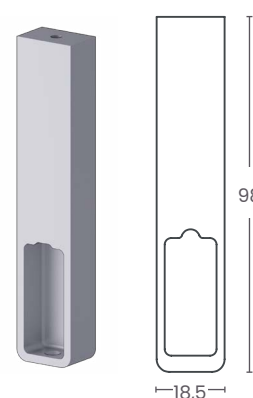
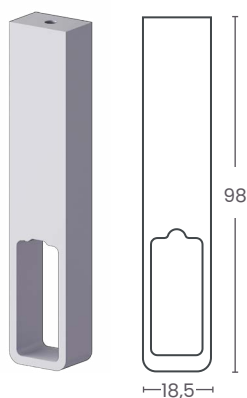
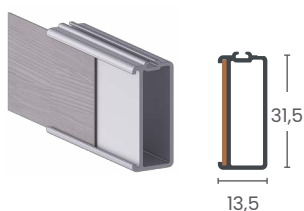

Material	Alumínio
Bagueete	BA 06
Fita de Borda	28mm

Composição	Cabideiro Elegance 1600
Material	Alumínio

Composição	Cabideiro Elegance 1600
Material	Alumínio

## Cabideiro Eleg. LED 1601



### Suporte Dois Cantos

Para Cabideiro Elegance



### Suporte Lateral

Para Cabideiro Elegance

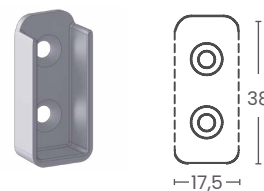
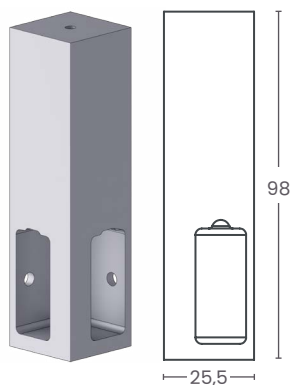
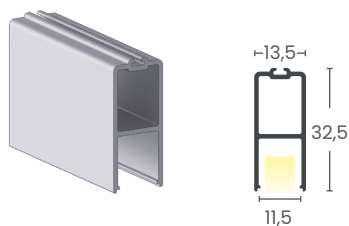

Material	Alumínio
Bagueete	BA 06
Fita de Led	11mm
Difusor	02F - 02

Quantidade	10 por embalagem
Composição	Cabideiro Elegance 1600
Material	Alumínio

Quantidade	10 por embalagem
Composição	Cabideiro Elegance 1601
Material	Zamac



# ARIA

A combinação perfeita se criou: solução em alumínio + os materiais que entraram no radar da decoração: a palha e as telas metálicas. Esses materiais são sinônimos de brasilidade e tendência! E agora, passam a fazer parte da estrutura do mobiliário, proporcionando sofisticação aos ambientes aos quais estão inseridos.

Sendo versáteis e funcionais, os perfis Aria, são associados à praticidade, podendo ser utilizados com as soluções Roma, Treviso e Firenze, além de puxadores tipo ponto e concha.

Sua nomenclatura tem inspiração na cultura italiana, que traduzida significa "ar". Além da estética, tem por objetivo ter uma passagem de ar através de seus vazados entre a trama.

## Aria 3680

Perfil estrutural

**NOVO!**

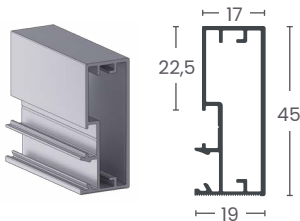

Cantoneira	50P - 50
Baguete	BA 15 - BA 16
Composição	3681

## Aria 3681

Perfil de acabamento  
Instalação por encaixe clicado.

**NOVO!**

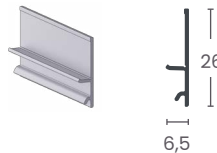

Composição	3680
------------	------

## MATERIAIS

Aplicação de materiais de até 2mm de espessura.

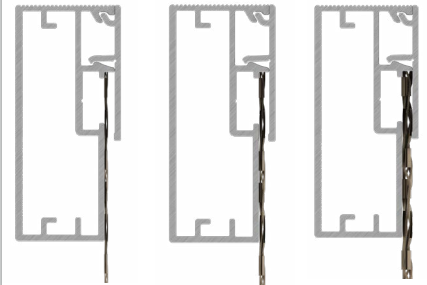

## COMPLEMENTOS

### Baguete BA 15

Aplicado no perfil Aria 3680.  
Recebe grampos para fixação da tela.



Código	34144
--------	-------

### Baguete BA 16

Aplicado no perfil Aria 3680.  
Recebe parafusos que fixam e tensionam a tela.



Código	34992
--------	-------

### Cantoneira 50P

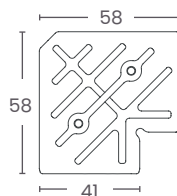

Código	28305
--------	-------

Possui duas maneiras de encaixe da cantoneira 50P ou da cantoneira 50, possibilitando que o parafuso de fixação fique totalmente oculto.

Aplicação Tradicional  
(Vista Traseira)

Aplicação com o parafuso oculto  
(Vista Frontal)



## APLICAÇÕES

Possibilidades de aplicações de diversos materiais, como palhas e telas de aço.

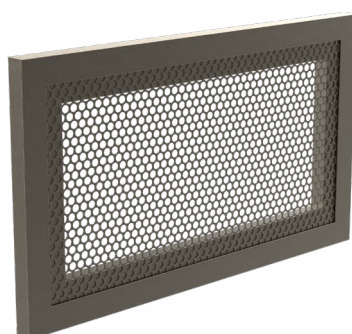
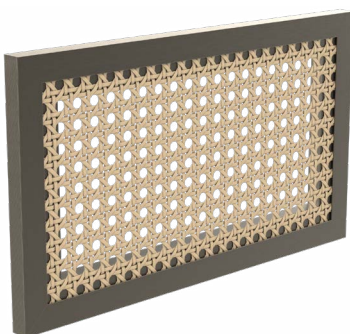

### MONTAGEM

Realizar corte em 45° nos perfis 3680 e 3681. Fazer as furações para as cantoneiras utilizando como guia o detalhe no perfil.



Ao utilizar grampos para fixação da tela, é necessário cortar o Baguete 15 e aplicá-lo pela lateral do perfil, descontando a região do encaixe do parafuso.



Parafusar a cantoneira 50P ou 50 para unir os perfis 3680.



Posicionar o material em cima da estrutura e fixar com grampos ou parafusos.

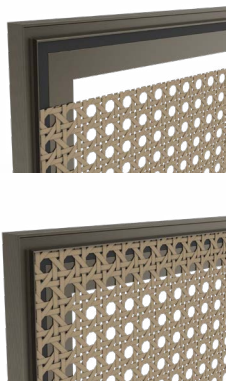

Ao utilizar o Baguete BA 16, posicionar a tela na moldura e aplicar o baguete por cima, utilizando parafusos.

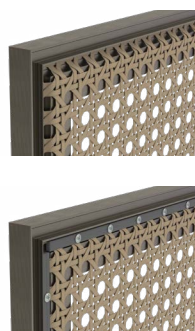

Individualmente, clicar o perfil 3681 no perfil 3680.

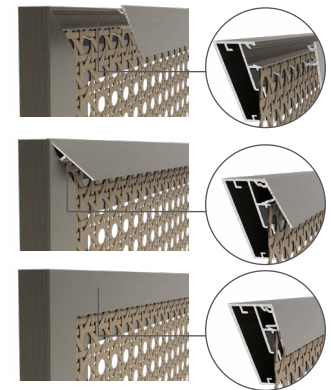

### FIXAÇÃO DA TELA

Fixação com baguete BA 15 e grampos.

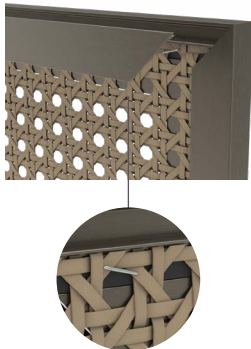

Fixação com baguete BA 16 e parafusos.

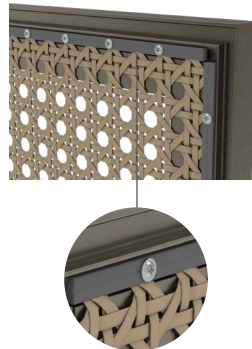

Fixação com parafusos, sem baguete.

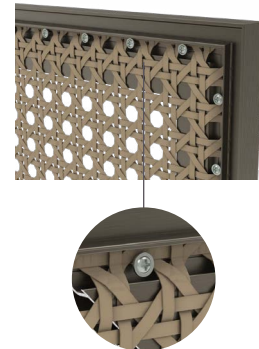

### PUXADORES

Os perfis Aria fazem combinação com as soluções Firenze, Treviso e Roma. Além de outros modelos de puxadores, tipo concha e ponto.

Firenze

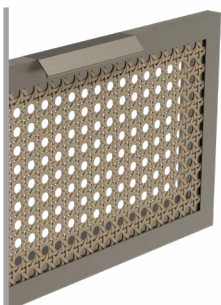

Treviso

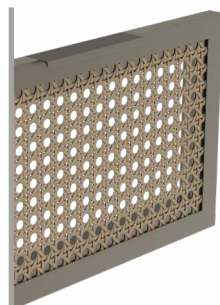

Roma

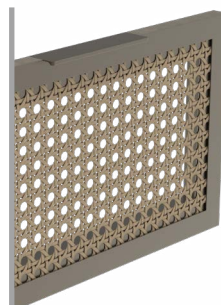

### RANHURA

Possui acabamento ranhurado na lateral do perfil, proporcionando acabamento sutil e elegante.







# 3660

Um perfil estrutural com duplo revestimento e puxador integrado com frame, que permite a fixação da cantoneira de forma exata, podendo, inclusive, receber puxadores usinados.

O produto atende as necessidades apresentadas pelo mercado, fornecendo soluções práticas e inteligentes ao setor. Unindo, funcionalidade, estética e alto desempenho.

Destaque para o design percebido desde o primeiro olhar, que permite o uso de MDF de 6mm e vidros de 4 e 6mm de espessura. Além da possibilidade de junção oculta da cantoneira.



3660

NOVO!

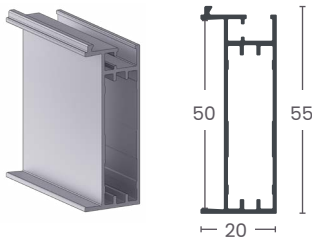

Cantoneira 50P - 50  
Baguete BA 07

## APLICAÇÕES

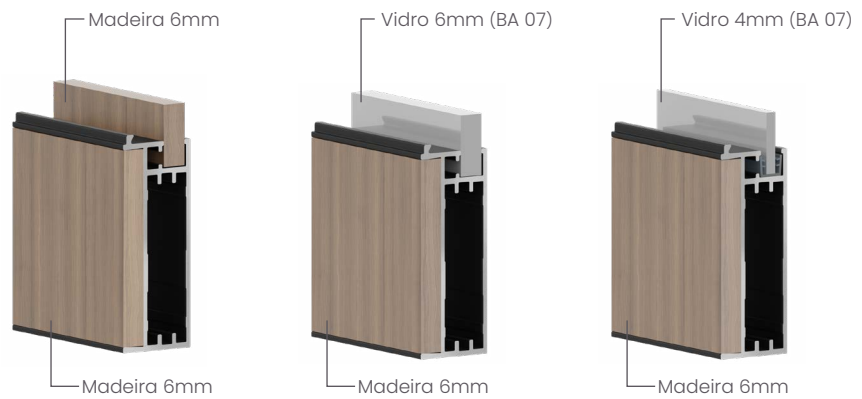

## CANTONEIRA

O perfil 3660 permite duas maneiras de encaixe de sua cantoneira, possibilitando que o parafuso de fixação fique totalmente oculto.

Aplicação Tradicional (Vista Traseira)



Aplicação com o parafuso oculto (Vista Frontal)



## PUXADOR FRAME



## PUXADORES

Além do puxador frame no próprio perfil, também é possível criar composições com os puxadores Firenze, Treviso e Roma.

Firenze



Treviso



Roma





# ATENAS

Os perfis ATENAS delimitam espaços, ocasionando maior privacidade a cada ambiente em que está inserido.

Destaca-se, por ocupar pouco espaço, possuir durabilidade ímpar e capacidade de reduzir ruídos oriundos de outros cômodos.



## Atenas 3001

Perfil Superior

01

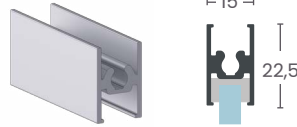

Fixação do Vidro

BA 03

## Atenas 3002

Perfil Superior Reforçado

02

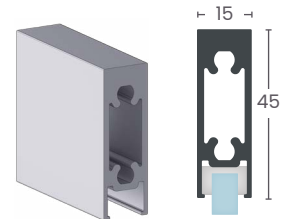

Fixação do Vidro

BA 03

## Atenas 3003

Perfil Inferior para Sistema 2060

03

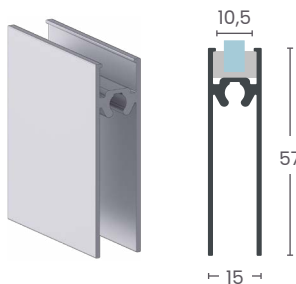

Fixação do Vidro

BA 03

## Atenas 3004

Perfil Inferior compatível com guia inferior fixa

04

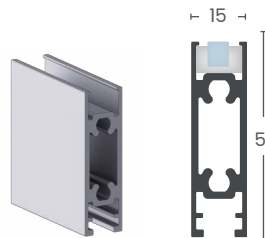

Fixação do Vidro

BA 03

## Atenas 3005

Divisor

05

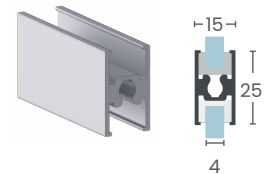

Fixação do Vidro

BA 03

## Atenas 3034

Puxador para portas Atenas

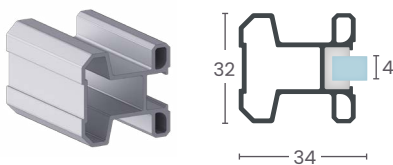

Fixação do Vidro

BA 03

## Atenas 3134

Puxador para porta Atenas

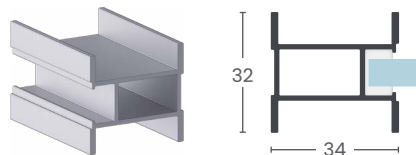

Fixação do Vidro

BA 03

## Atenas 3234

Puxador para porta Atenas

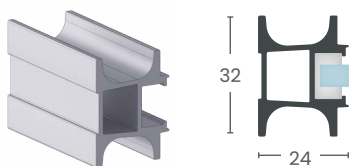

Fixação do Vidro

BA 03

## SISTEMA

Para a solução Atenas, é indicado o uso do Sistema 2060. Para maiores informações, consulte a página 28.



## MONTAGEM

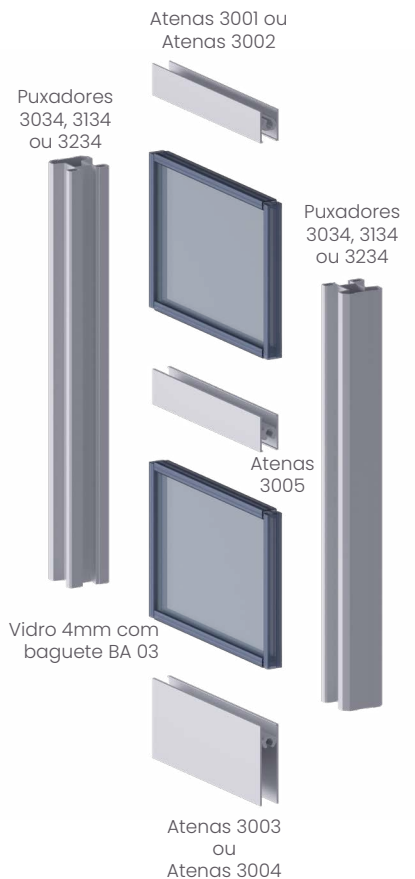



# SOTTILE

Para aqueles que buscam facilidade na montagem e beleza nas composições, a Alternativa oferece um leque de produtos extraordinários.

Pensando em cada cliente, os perfis de alumínio Sottile são soluções de cortes retos, eficaz para divisórias de ambientes e delimitação de espaços, destaca-se pelo design com total integração arquitetônica do projeto.

Dentre seus pontos fortes está: a durabilidade, a luminosidade, a sensação de amplitude conferida, a resistência e a instalação descomplicada.

O destaque fica por conta do design, que busca soluções práticas para o dia a dia, aliado à diversidade de acabamentos.



**Sottile 1811**  
Perfil Lateral



**Sottile 1812**  
Perfil Superior



**Sottile 1813**  
Perfil Inferior

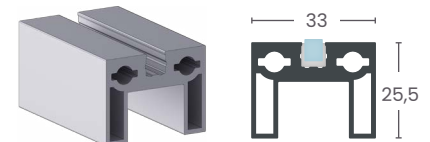
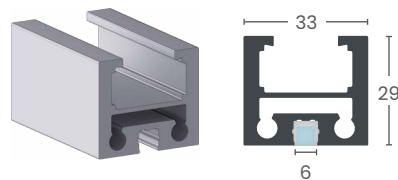

Composição Perfis Sottile  
Fixação do Vidro BA 07

Composição Sottile 1811  
Fixação do Vidro BA 07

Composição Sottile 1811  
Fixação do Vidro Fita dupla face

**Sottile 1814**  
Capa de Acabamento



**Sottile 1815**  
Divisor



**Sottile 1816**  
Divisor Sobreposto

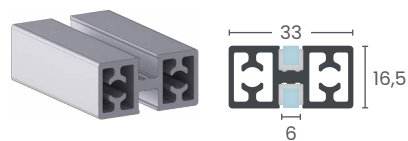

Composição Sottile 1811

Composição Sottile 1811  
Fixação do Vidro BA 07

Composição Perfis Sottile  
Fixação do Vidro Fita dupla face



MONTAGEM

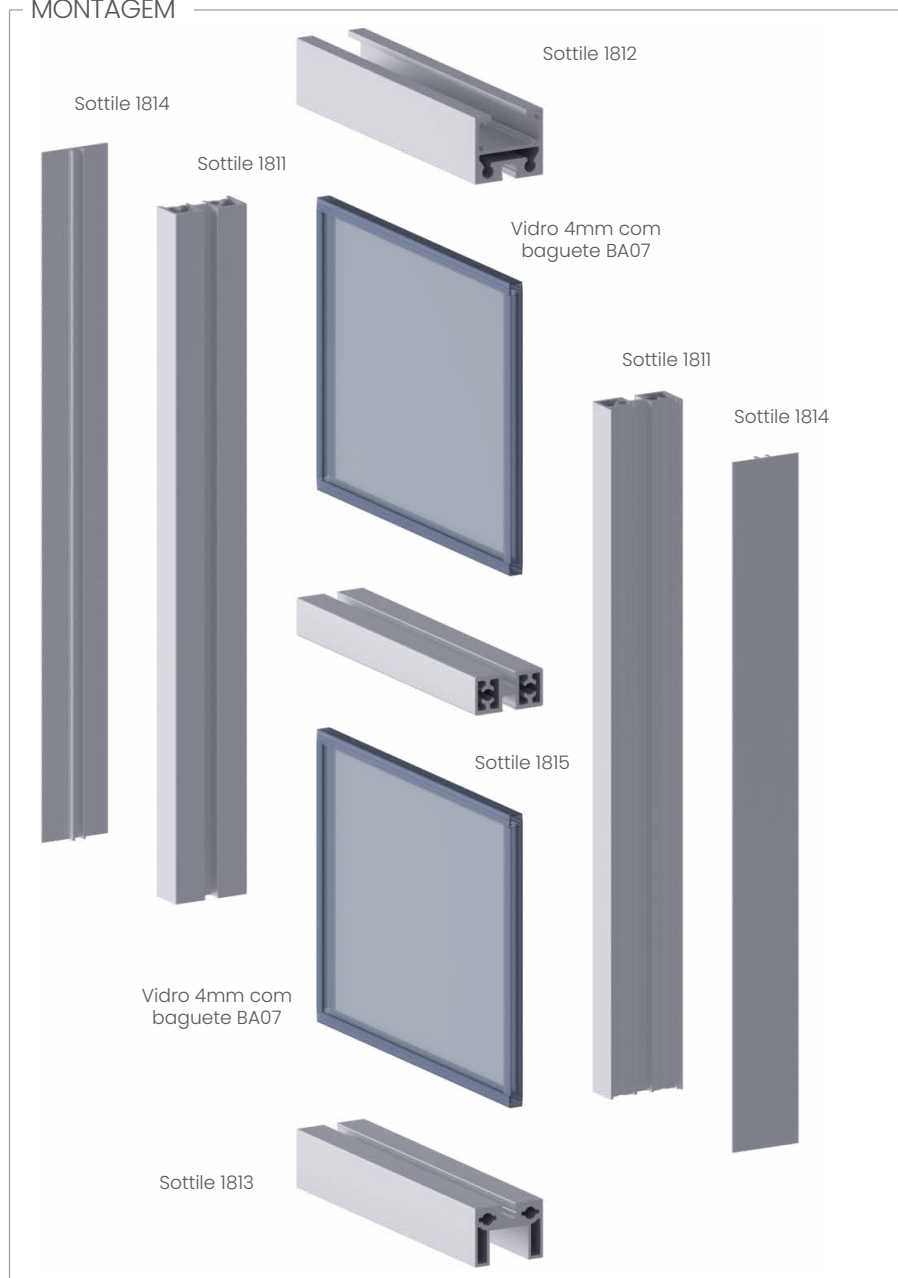

SISTEMA

Indicado o uso do sistema AL 86 com o Suporte Oculto, saiba mais na Página 21.



MÃO AMIGA

Permite sistema Mão Amiga Compacto Fast (Página 36), possibilitando abertura e fechamento de portas em sequência.

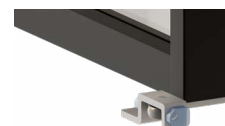

PARAFUSO



Parafuso Torx (Cód. 3119)

BAGUETE BA 07



SOTTILE 1816

De fácil aplicação através da fita dupla face, o Sottile 1816 proporciona o estilo ripado, tanto na vertical ou na horizontal, de um ou ambos lados da porta, conforme o efeito desejado.



PUXADOR

Indicado o uso do perfil puxador Stretto 1411 (Página 98), de fácil instalação, além de propiciar uma combinação discreta e elegante.

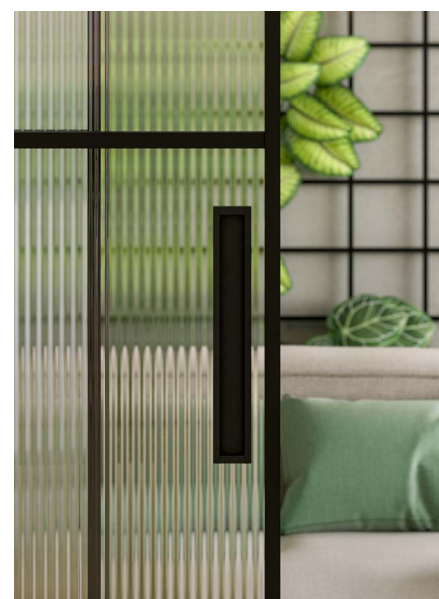



# BELLUNO

Para quem visa ganhar espaço e privacidade as portas de passagem Belluno são a escolha certa.

Uma linha completa de perfis para aplicação de vidro nos dois lados da porta, garantindo isolamento acústico quando permanecem fechadas.

Montadas com sistema de correr suspenso, a linha Belluno dispensa o uso do trilho inferior, deixando a passagem livre quando as portas estiverem abertas.

A estrutura robusta dos perfis Belluno garante um ambiente mais sofisticado e intimista.

Belluno 1100

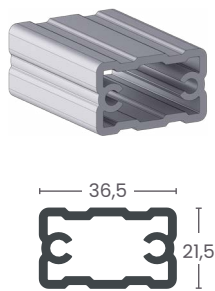

Composição Belluno 1107 - 1108 - 1109

Belluno 1101

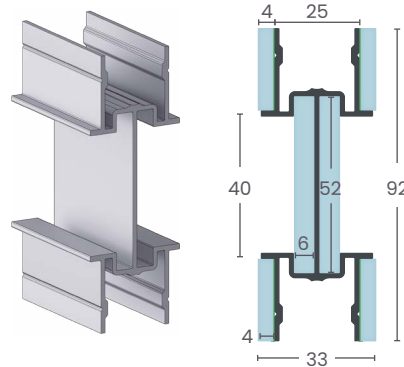

Composição Belluno 1102  
 Vidro 4mm Fixação do Vidro por Fita Dupla Face

Belluno 1102

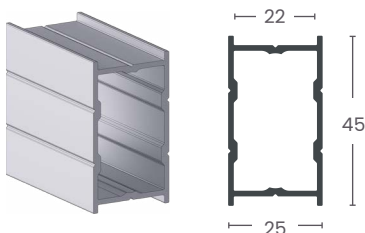

Composição Belluno 1107 - 1108 - 1109  
 Divisor Belluno 1103  
 Fixação do Vidro Fita dupla face

Belluno 1103

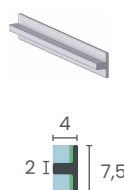

Composição Belluno 1102 - 1107 - 1108 - 1109  
 Fixação do Vidro Fita dupla face

Belluno 1105

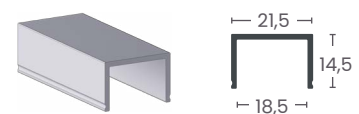

Composição Belluno 1107

Belluno 1107

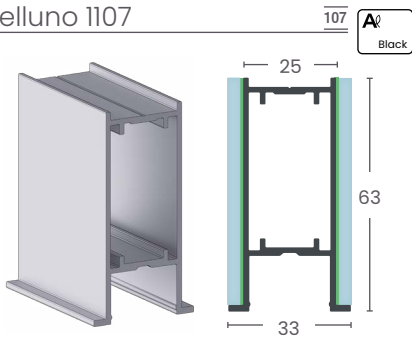

Composição	Belluno 1109 - 1112
Cantoneira	70
Divisor	Belluno 1102 - 1103
Fixação do Vidro	Fita dupla face

Belluno 1108  
Superior Pivotante

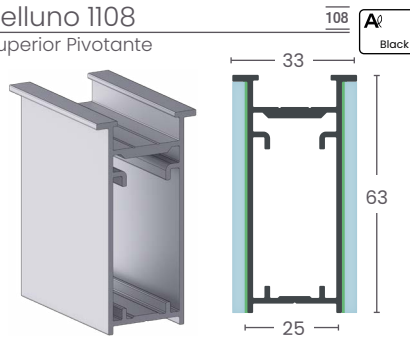

Composição	Belluno 1102 - 1107 - 1108 - 1109
Fixação do Vidro	Fita dupla face
Cantoneira	70
Divisor	Belluno 1102

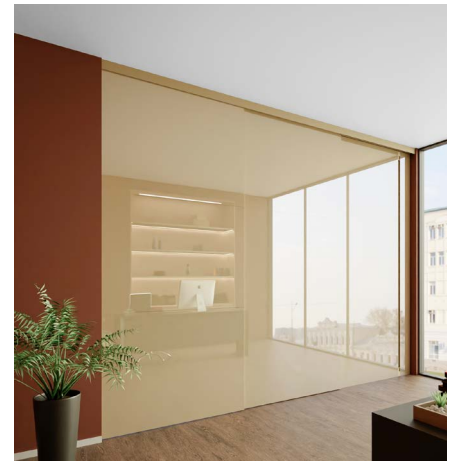

Belluno 1109

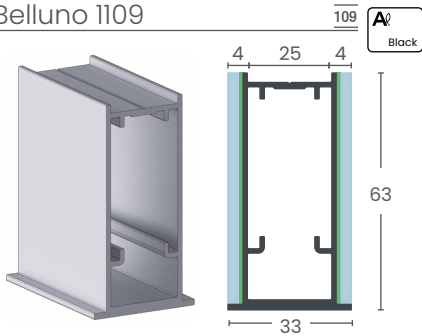

Composição	Belluno 1109 - 1112
Cantoneira	70
Divisor	Belluno 1102 - 1103
Fixação do Vidro	Fita dupla face

Belluno 1110  
Puxador

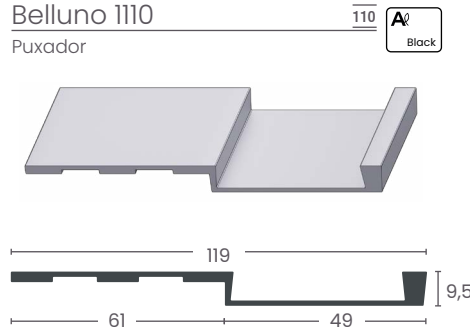

Composição	Belluno 1107 - 1108 - 1109
------------	----------------------------

Belluno 1112

Exclusivo para suporte oculto.

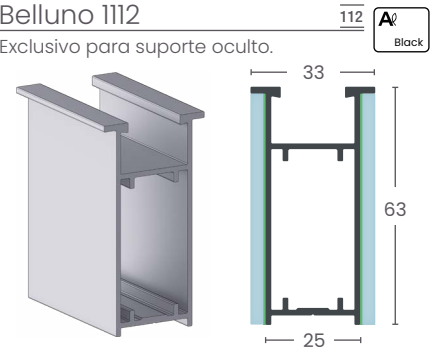

Composição	Belluno 1107 - 1108 - 1109
Cantoneira	70
Divisor	Belluno 1103
Fixação do Vidro	Fita dupla face

MONTAGEM

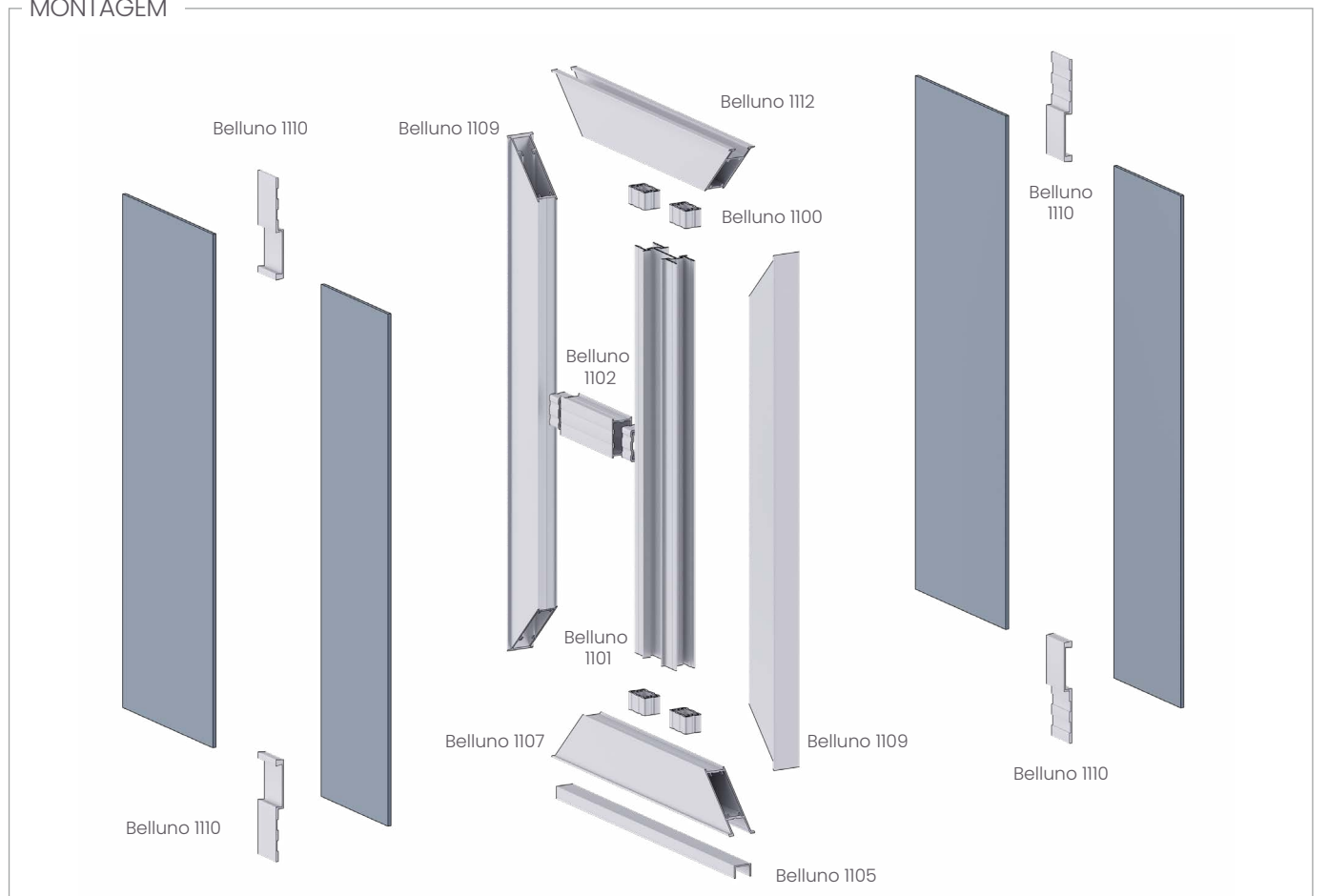



# SOLE

O brilho e a luz do sol espelhados em você.

Personalize conforme seu estilo, com ajuste da região iluminada e com diversas configurações de espelho.

Com a utilização de diferentes cores e temperaturas do LED, para maior conforto no dia a dia. A cor quente é perfeita para o descanso e para embelezar seu ambiente. Já a cor natural do sol, é perfeita para maquiagem.

SOLE: A solução perfeita para seus momentos especiais.

## Sole 9580

Perfil Iluminado

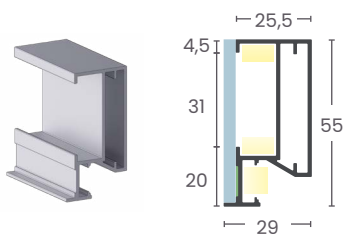

Cantoneira	50P - 50
Fita de LED	13mm
Difusor	02F - 02

## Sole 9581

Perfil Iluminado

Para Espelho com Borda Zero

**NOVO!**

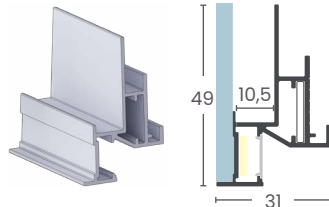

Cantoneira	20
Fita de LED	Máx. 10mm
Difusor	02F - 02

## Sole 9582

Perfil Iluminado

Para Espelho Passante

**NOVO!**

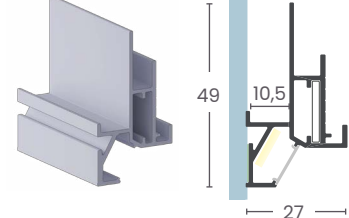

Cantoneira	20
Fita de LED	Máx. 10mm
Difusor	02F - 02

## Sole 9583

Moldura Interna para os perfis Sole 9581 e Sole 9582.



**NOVO!**

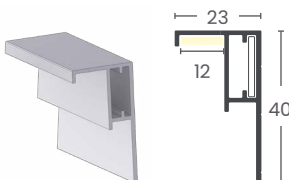

Cantoneira	20
Fita de LED	Máx. 10mm



Sole 9582+9583

### COMPLEMENTOS

#### Suporte Espelho

Para fixação dos perfis Sole 9581, 9582 e 9583 na parede.

**NOVO!**



Código 33048	50 por embalagem
Material	Aço

#### Cantoneira 50P

**NOVO!**

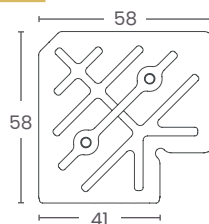

Código 28161	50 por embalagem
Código 28305	500 por embalagem
Material	Polímero de Engenharia

#### Cantoneira 20

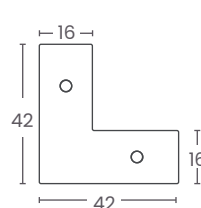

Código	3830
Material	Aço Zincado
Quantidade	50 por embalagem

#### Difusor 02F

**NOVO!**



Código	28593
Material	PVC Flexível

#### Difusor 02



Código	22816
Material	Acrílico leitoso



MONTAGEM 9581 - 9582 - 9583

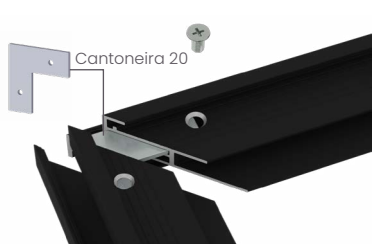

Montar a moldura externa com o perfil 9581 ou 9582 em corte de 45°. Junte os perfis, utilizando a cantoneira 20.

Para a montagem da moldura interna, utilize o perfil 9583 em corte de 45°, juntamente com a cantoneira 20.

Para o uso de iluminação indireta ou direta, aplicar a fita de LED nas cavidades indicadas e usar o Difusor 02 ou 02F, para evitar a aparência dos pontos de luz.



Fazer a união das duas molduras, utilizando parafuso com cabeça panela. Depois utilize as linhas de referência para facilitar o processo.

Após a união das molduras, fixar o espelho com o faixa de iluminação jateado, utilizando fita dupla face.

Por último, fazer a aplicação do suporte na parede e encaixar a estrutura, utilizando o canal das molduras.

MANUTENÇÃO 9581 - 9582 - 9583



Havendo necessidade de manutenção da parte elétrica, retire a moldura interna (9583) e tenha acesso aos dois canais de instalação da Fita de LED.

Após os reparos elétricos, junte novamente as molduras dos perfis.

ORIENTAÇÃO DE FIXAÇÃO

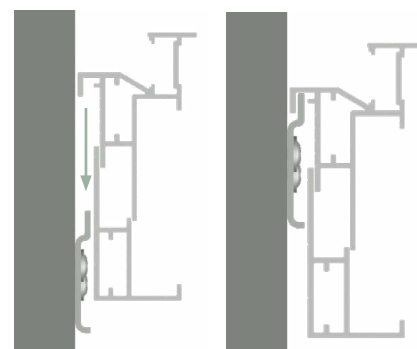

ATRIBUTOS 9581 - 9582 - 9583

- Pensando na personalização, o faixa luminoso pode ser alterado conforme a necessidade, partindo de 30 até 45mm, para diferentes espessuras de jateamento de vidro;
- A composição em duas molduras (externa e interna), facilita possíveis manutenções nos reparos elétricos;
- São duas versões: Passante (9582) e Borda Zero (9581);
- Iluminação interna e externa;
- Seu design permite fácil fixação, utilizando o suporte de parede para fixação do espelho nas paredes;
- Montagem fácil, utilizando o Cantoneira 20;





# VEGAS

Os perfis Vegas são soluções inteligentes para prateleiras iluminadas, para quem busca sofisticação e praticidade. Além de iluminar, agrega valor ao móvel, adicionando imponência e personalidade única.

## Vegas 9574

Perfil para Prateleiras

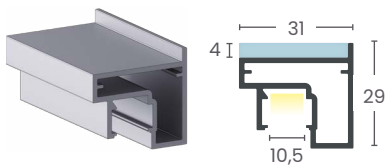

Baguete	BA 11
Fita de Led	11mm
Difusor	Difusor 02 e 02F
Cantoneira	35

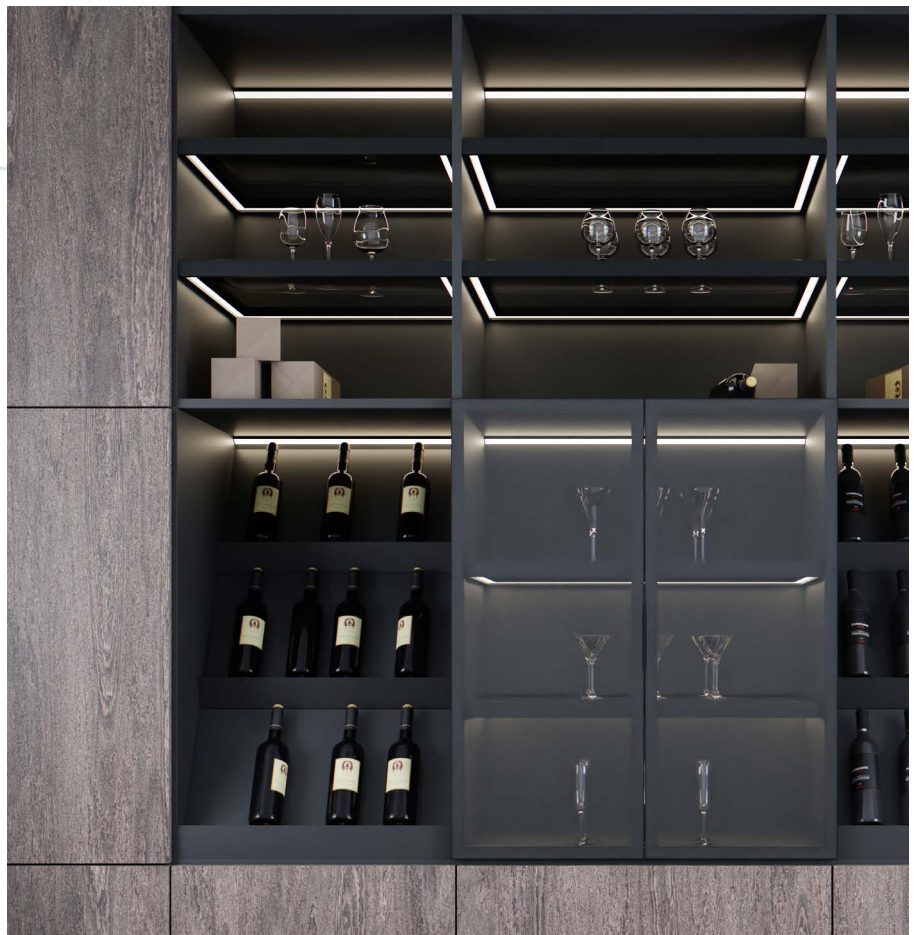

### MONTAGEM 9574

- A = Face a ser usinada
- B = Parafuso aplicado por baixo, através do canal para fita de LED
- C = Cantoneira 35

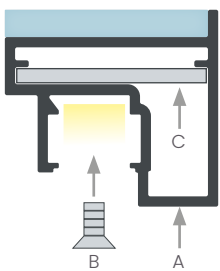

#### DETALHE A

Vegas 9574 com suporte redondo

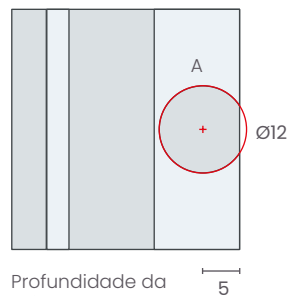

#### DETALHE A

Vegas 9574 com suporte quadrado

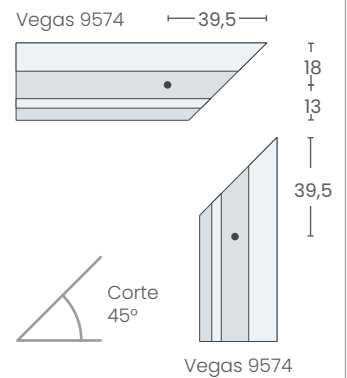
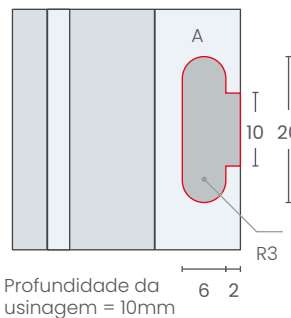

Cotas referentes às furações.

### COMPLEMENTOS 9574

Suporte Redondo Vegas



Suporte Quadrado Vegas

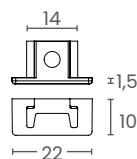
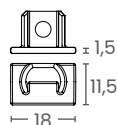

Composição	Vegas 9574
Material	Zamac

Composição	Vegas 9574
Material	Zamac

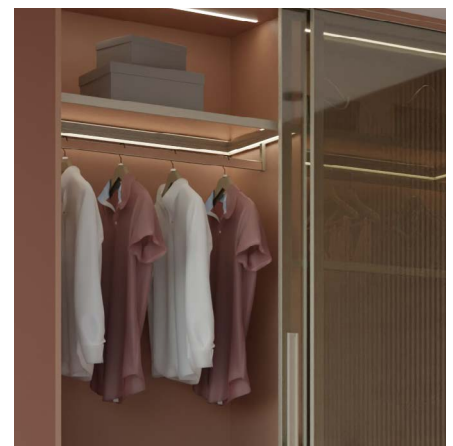



## Vegas 9578

Perfil para Prateleiras



**NOVO!**

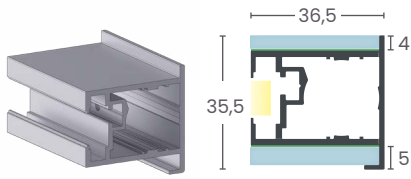

Composição	Vegas 9578 - Evidence 9573
Fita de Led	11mm
Difusor	Difusor 02
Fixador	95P e 55P

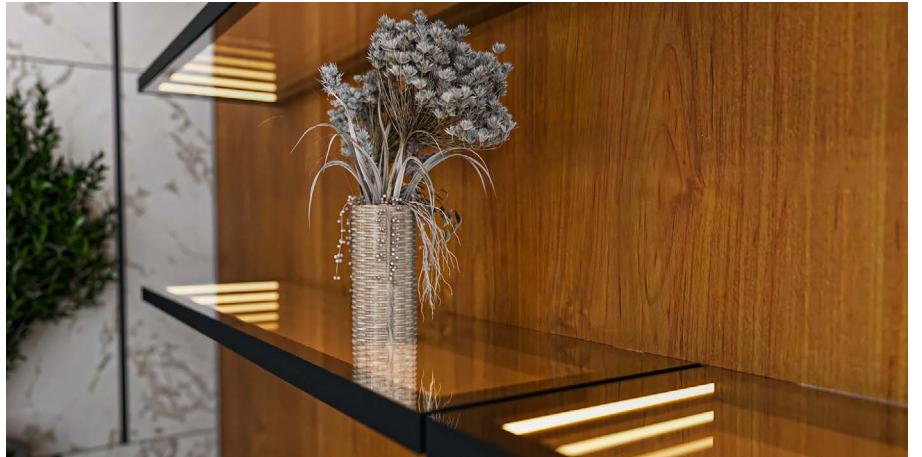

### MONTAGEM 9578

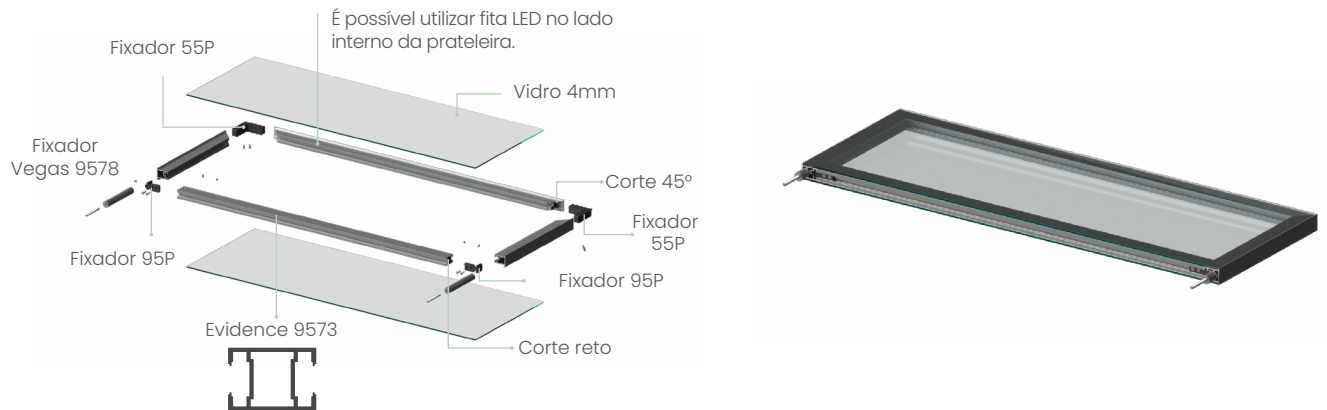

### COMPLEMENTOS 9578

#### Fixador 55P



Para união dos perfis em corte 45°.

Código	30191
Quantidade	12 unidades

#### Fixador 95P



Para união dos perfis em cortes reto com parafusos auto atarraxante e Allen sem cabeça.

Código	31434
Quantidade	20 unidades

#### Suporte Vegas 9578

Haste fixada com auxílio de parafuso e porca.



Para fixação da prateleira na parede.	
Código	26945

#### Difusor 02F

Difusor para Fita de LED



**NOVO!**



Código	28593
Composição	9510 - 9575 - 9576 - 9580 9581 - 9582 - 9583 Cava 2322 - Cava 2323
Material	PVC Flexível

#### Difusor 02

Difusor para Fita de LED



Código	22816
Composição	9510 - 9575 - 9576 - 9580 9581 - 9582 - 9583 Cava 2322 - Cava 2323
Material	Acrílico leitoso

#### 9510

Capa de Acabamento



Composição	Evidence - Supreme Vegas - Versatille
Fixação	Baguete BA 11 - BA 12



# DRITTO

Dritto, uma solução inteligente e completa, para portas de correr utilizadas em armários.

Composta por perfis: estrutural, divisor e puxador. Destaca-se por ser uma solução em cortes retos, facilitando a montagem e evitando o empenamento.

O fato de ser personalizável, permite o uso combinado de madeira e vidro.



## Dritto 3900

Perfil Estrutural



NOVO!

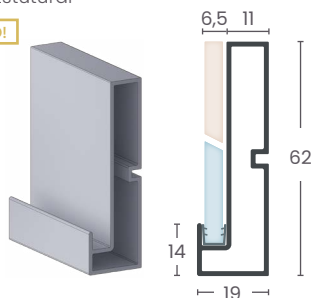

Composição	Dritto 3902
Fixação do Vidro	BA 04 - Fita dupla face
Fixação do Perfil	Fixador Dritto

## Dritto 3901

Perfil Divisor



NOVO!

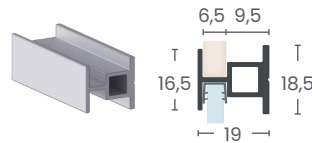

Composição	Dritto 3902
Fixação do Vidro	BA 04 - Fita dupla face
Fixação do Perfil	Parafuso Ponta Broca

## Dritto 3902

Perfil Puxador



NOVO!

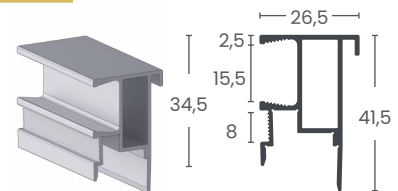

Composição	Dritto 3901 - Dritto 3900
Fixação do Vidro	BA 04 - Fita dupla face
Fixação do Perfil	Fixador Dritto

### APLICAÇÕES DRITTO 3900



### APLICAÇÕES DRITTO 3901

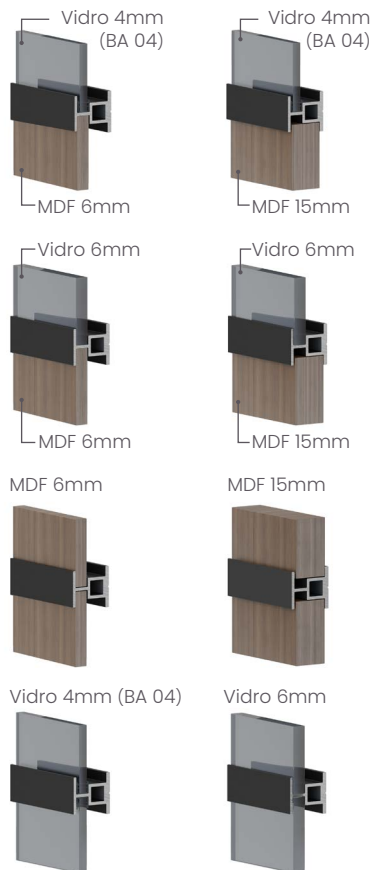

### APLICAÇÕES DRITTO 3902

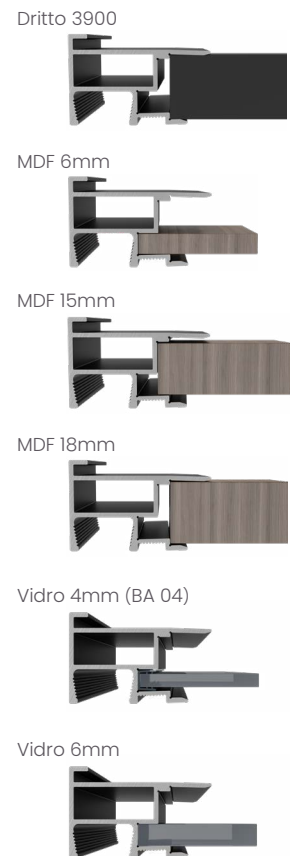

### MONTAGEM VIDRO

Para fixar o vidro de 4mm, utilizar o baguete BA 04. Na aplicação do vidro 6mm, fixar o vidro com fita dupla face.



### MONTAGEM MDF

Aplicações: MDF de 6mm, 15mm e 18mm.



### MONTAGEM VIDRO E MDF

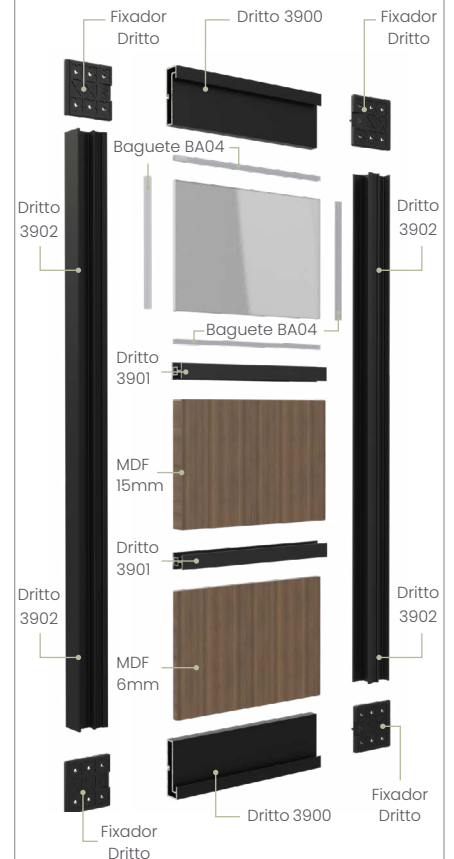

### COMPLEMENTOS

#### Fixador Dritto

**NOVO!**

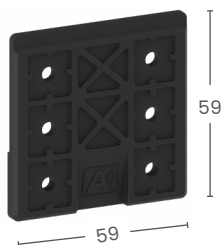

\*Incluso parafusos ponta broca.

Código	34291
Material	Polímero de Engenharia
Quantidade	25 por embalagem

#### Parafuso Ponta Broca



Código	34345
Quantidade	150 por embalagem

#### Baguete BA 04

Para vidro de 4mm de espessura

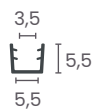

Material	PVC Coextrusado
Tamanho	3m
Quantidade	50 por embalagem

### SISTEMAS INDICADOS

Para a solução Dritto, é indicado o uso do Sistema Magic 62 sobreposto com os trilhos 2057 e 2052. Para mais informações sobre o sistema, consulte a página 16.



Obs: Pode ser utilizado também com os sistemas AL 55 e Magic 67.

### APLICAÇÃO FIXADOR



### APLICAÇÃO DIVISOR 3901

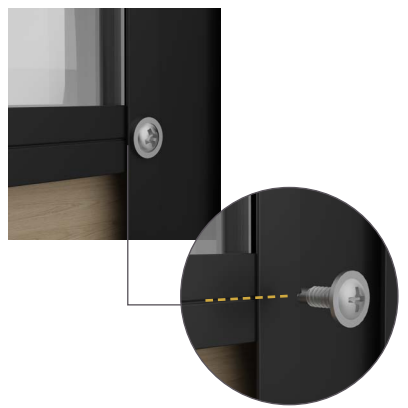

### GUIAS INDICADAS

Para a solução Dritto, é indicado o uso das guias inteligentes GA 10 e GA 10F, com o sistema Magic 62. Para mais informações sobre as guias, consulte a página 33.



Roma

Puxador Embutido para Perfis de Alumínio

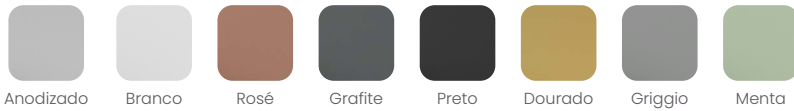
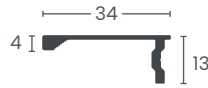
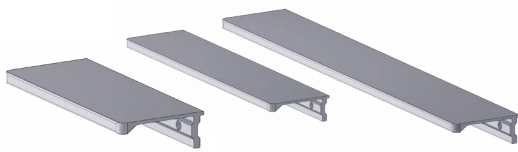

Anodizado Jateado

Branco Fosco

Rosé

Grafite

Preto

Dourado

Griggio

Menta

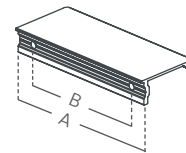

A	B
Comprimento Total	Distância entre centros
82mm	64mm
146mm	128mm
210mm	192mm
Indicado Alumínio	15mm à 25mm

Roma

Puxador Sobreposto para Madeira

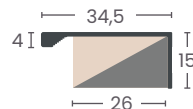
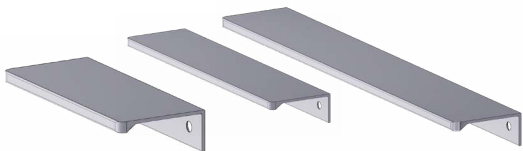

Anodizado Jateado

Branco Fosco

Rosé

Grafite

Preto

Dourado

Griggio

Menta

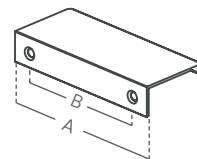

A	B
Comprimento Total	Distância entre centros
82mm	64mm
146mm	128mm
210mm	192mm
Indicado Alumínio	15mm à 25mm

Treviso

Puxador Embutido para Perfis de Alumínio

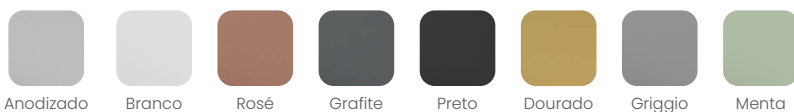
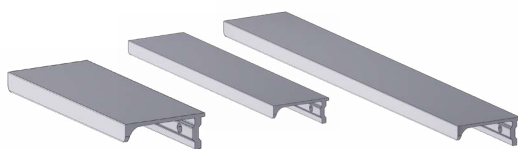

Anodizado Jateado

Branco Fosco

Rosé

Grafite

Preto

Dourado

Griggio

Menta

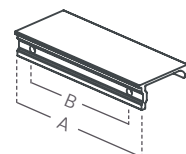

A	B
Comprimento Total	Distância entre centros
82mm	64mm
146mm	128mm
210mm	192mm
Indicado Alumínio	15mm à 25mm

Treviso

Puxador Sobreposto para Madeira

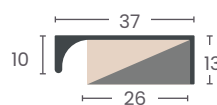
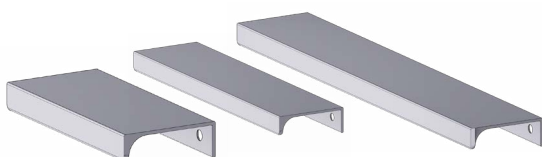

Anodizado Jateado

Branco Fosco

Rosé

Grafite

Preto

Dourado

Griggio

Menta

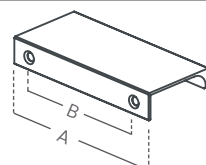

A	B
Comprimento Total	Distância entre centros
82mm	64mm
146mm	128mm
210mm	192mm
Indicado Alumínio	15mm à 25mm

Firenze

Puxador Embutido para Perfis de Alumínio

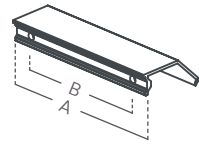
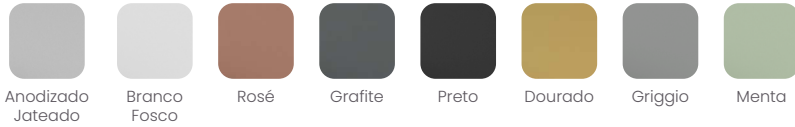
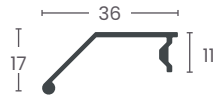

A	B
Comprimento Total	Distância entre centros
82mm	64mm
146mm	128mm
210mm	192mm
Indicado Alumínio	15mm à 25mm

Firenze

Puxador Sobreposto para Madeira

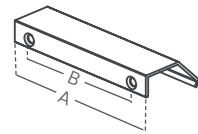
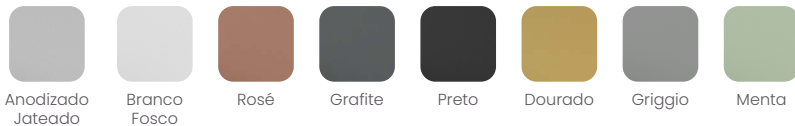
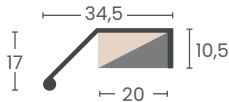

A	B
Comprimento Total	Distância entre centros
82mm	64mm
146mm	128mm
210mm	192mm
Indicado Alumínio	15mm à 25mm





**Stretto 1411**

Puxador para Madeira e Vidro

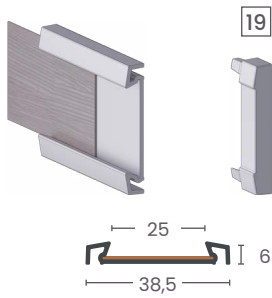

Fita de Borda 29mm  
Ponteira 19

**MONTAGEM STRETTO 1411**

Aplicação com Fita Dupla Face

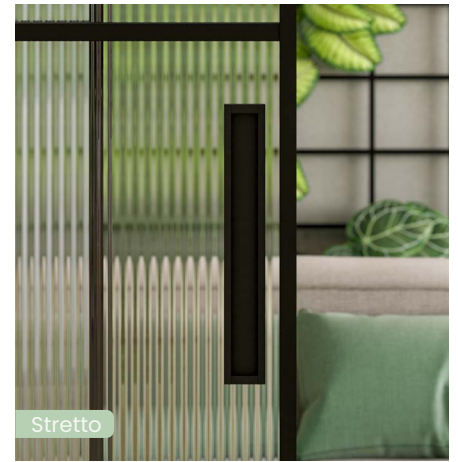
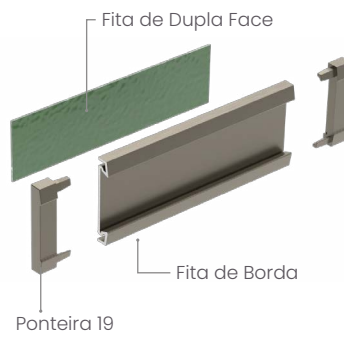

Stretto

**Arezzo 1418**

Puxador para Madeira de 18mm e alumínio

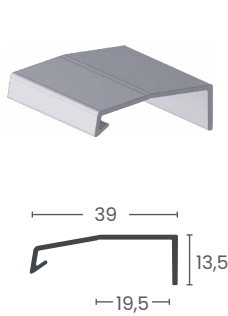

Ponteira

12

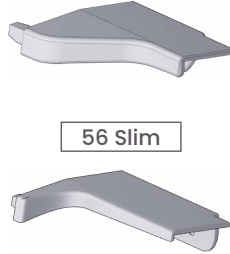

56 Slim

12 - 56

**Linz 1415**

Puxador para Madeira de 15mm

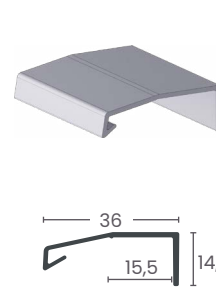

Ponteira

13



60 Slim

13 - 60

**MONTAGEM AREZZO 1418 E LINZ 1415**

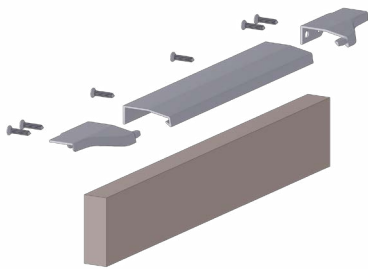

**Graz 1412**

Puxador para Madeira

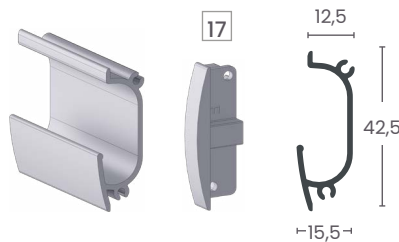

Ponteira

17

**MONTAGEM GRAZ 1412**

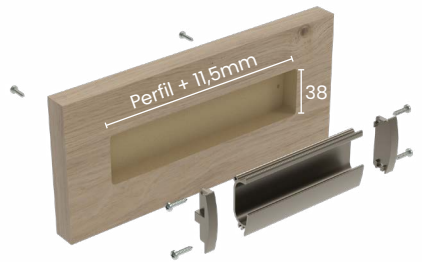

Profundidade da Usinagem = 11mm

**Milano 1413**

Puxador para Madeira

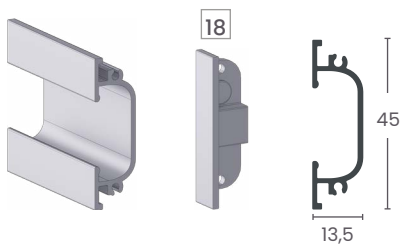

Ponteira

18

**MONTAGEM MILANO 1413**

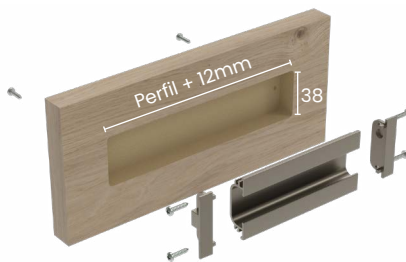

Profundidade da Usinagem = 11mm

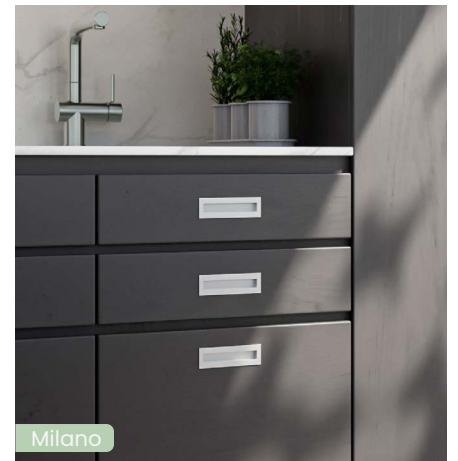

Milano





3555

Perfil Estrutural

**NOVO!**

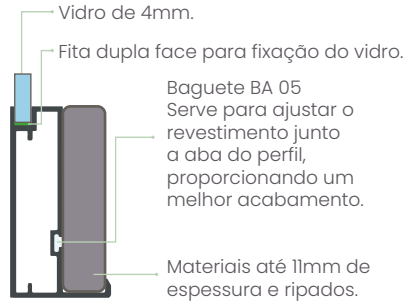
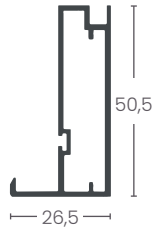

O Perfil 3555, pode ser utilizado como revestimento de móveis ou ambientes. É possível a utilização de múltiplos materiais de até 11mm de espessura, sem perder a elegância.

Um dos grandes diferenciais deste produto é a possibilidade de inserção de uma manta termostática quando aplicado na parede, auxiliando no isolamento acústico e na temperatura do ambiente, tornando o espaço aconchegante e confortável.

Possibilidades para personalizar o seu projeto e valorizar os espaços com design que desperta sensações.

Baguete para Vidro até 4mm	BA 14
Baguete Antifolga	BA 05

Fixação do Vidro	Dupla Face
Equivalente	9579, 3545 e 3143
Cantoneira	50P - 50

COMPLEMENTOS

Cantoneira 50P

**NOVO!**

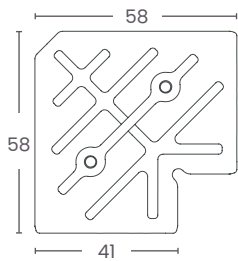

Código 28161	50 por embalagem
Código 28305	500 por embalagem
Material	Polímero de Engenharia

Cantoneira 50

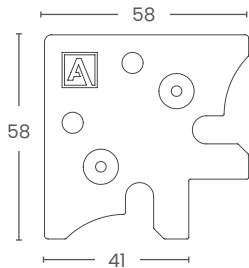

Código 3827	50 por embalagem
Código 21613	500 por embalagem
Material	Polímero de Engenharia

Baguete BA 05

Para vidro de 4mm de espessura e distanciador

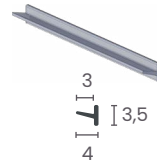

Código	11525
Material	PVC Coextrusado
Tamanho	2,5 m
Quantidade	50 por embalagem

Baguete BA 14

Aplicado nos perfis com canal de 11mm

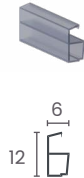

Código	30830
Material	PVC Coextrusado
Tamanho	3 m
Quantidade	50 por embalagem





# BOISERIE

Uma solução moderna, prática, rápida de instalar e versátil, além de combinar com qualquer espaço e ser aplicado em qualquer superfície.

Seu design com linhas suaves encanta a composição.



## Boiserie 9601

Perfis se unem através de corte 45° e Cantoneira 20.



NOVO!



## Boiserie 9602

Perfis se unem através de corte 45° e Cantoneira 20.



NOVO!

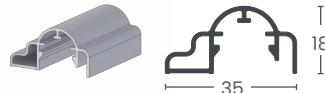

## Suporte Click 01

NOVO!

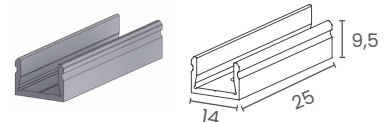

Fixação	Fita dupla Face ou Suporte Click
Cantoneira	20

Fixação	Fita dupla Face ou Suporte Click
Cantoneira	20

Composição	Boiserie
Fixação	Parafuso
Quantidade	20 por embalagem
Código	29900

Os perfis Boiserie são de fácil aplicação. Sem perder sua essência e elegância, vêm sendo apresentados em alumínio, que proporciona maior durabilidade.

Essa técnica de revestimento consiste em inserir diversas molduras na parede, dando um toque sofisticado aos ambientes.

Enriquecendo o espaço, os Boiseries vêm em dois modelos. Em conjunto, as molduras distintas, cada uma com seus traços e design únicos, trazem para sua parede uma composição maravilhosa.

Com diferentes volumes e curvaturas que encantam o olhar de todos, deixando o décor mais aprimorado em seu ambiente.

### APLICAÇÕES

#### Com Fita Dupla Face

01. Faça a junção 45° dos perfis com a cantoneira 20.
02. Posicione a fita na parte traseira do Quadro Boiserie.



#### Com Suporte Click 01

01. Faça a junção 45° dos perfis com a cantoneira 20.
02. Fixe os suportes nas medidas desejadas.
03. Pressione o quadro Boiserie nos suportes.



Instalação prática e limpa. Aplicável em diversas superfícies.

MARCAÇÕES

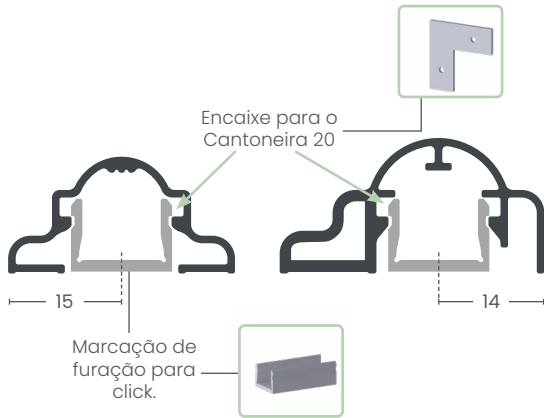

FIXAÇÃO DA CANTONEIRA

Para cortes em 45°



Utilize a Cantoneira 20 para montagem do quadro, proporcionando melhor acabamento ao conjunto 45°.



Boiserie 9602

Boiserie 9601





# RIPADOS



Os RIPADOS configuram-se como uma tendência mundial de interiores, conferindo sofisticação, conforto e elegância aos ambientes. Seu requinte e status de exclusividade cria cenários, delimitando espaços.

Os perfis Ripados em alumínio, é garantia de alta durabilidade e baixa manutenção.

## RP Circular 9611

Possibilidade de uso na parede e com os perfis estruturais 3555 e 9579.



NOVO!



## RP Quadrado 9612

Possibilidade de uso na parede e com os perfis estruturais 3555 e 9579.



NOVO!



## RP Trapezoidal 9613

Possibilidade de uso na parede e com os perfis estruturais 3555 e 9579.



NOVO!



Fixação Conector - Fita dupla face  
Indicação de 26 a 37 perfis por metro.

Fixação Conector - Fita dupla face  
Indicação de 24 a 30 perfis por metro.

Fixação Conector - Fita dupla face  
Indicação de 21 a 28 perfis por metro.

## 9625

Possibilidade de uso com perfis ripados Alternativa ou com MDF de 15mm.



NOVO!



## 9626

Possibilidade de uso com perfis ripados Alternativa ou com MDF de 15mm.



NOVO!

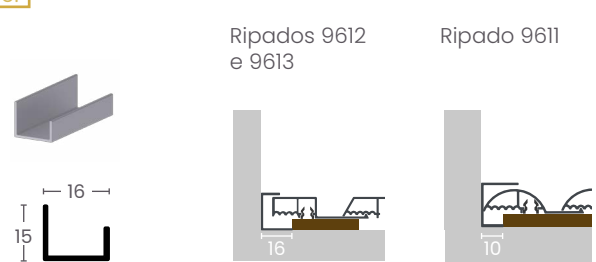

Fixação Parafuso - Adesivo  
Função de testeira e acabamento com ângulos de 90° e 270°.

Fixação Parafuso - Adesivo  
Função de testeira e acabamento em fechamentos retos.

### COMPLEMENTOS

#### Conector

NOVO!



Para aplicação dos perfis ripados nos suportes.

Código 30276 100 conectores e 1 gabarito por embalagem

#### Gabarito

NOVO!



Utilizar o gabarito de distanciamento para posicionar os conectores.

#### Suporte RP 9610

NOVO!



Para aplicação dos perfis ripados na parede.

Código: 29922 Quantidade: 10 por embalagem



APLICAÇÕES



São 3 modelos diferentes compatíveis entre si.

Até 5 opções de regulagem.

Instalação prática e limpa.

Regulagem da abertura do vão.

Aplicação na horizontal e vertical.



MONTAGEM

Com o Conector



01. Fixe o perfil suporte na superfície desejada. Recomenda-se um perfil suporte por metro de altura.



02. A fixação do suporte na parede, é feita através de parafusos.



03. Aplicar o conector próximo da medida desejada. Utilizar o gabarito de distanciamento para posicioná-los. Após, rotacionar no outro sentido, travando-o. Posteriormente, pressionar o perfil ripado sobre o conector para fixá-lo.



Com o Perfil 3555

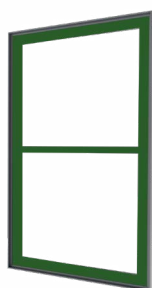

01. Montagem do quadro com o perfil 3555. Aplicar fita dupla face nos perfis superiores e inferiores.

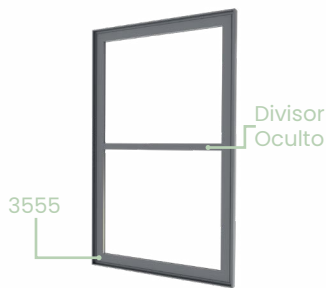

02. A cada um metro de comprimento, utilizar um divisor oculto com fita dupla face.



03. Respeitar o desconto de 5mm para realizar o encaixe dos perfis.  
04. Aplicar o perfil de baixo para cima, encaixando individualmente. Caso necessário, refilar o ultimo perfil.

RP CIRCULAR 9611



RP QUADRADO 9612



RP TRAPEZOIDAL 9613







# RIPADOS LIGHT

Tendência fortíssima no mobiliário, os perfis Ripados Light, surpreendem pelo design. Essa solução moderna possui amplas opções de padronização, regulação e de revestimento.

De instalação prática e limpa, é compatível com perfis para vidro de 4mm.

## RP Light 9620

NOVO!

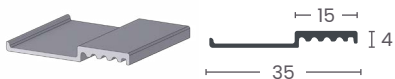

Fixação: Fita dupla face  
 Compatível com perfis para vidro.  
 Indicação de 30 a 45 perfis por metro.

## REGULAGEM 9620

Possibilidade de até 5 opções de regulação.

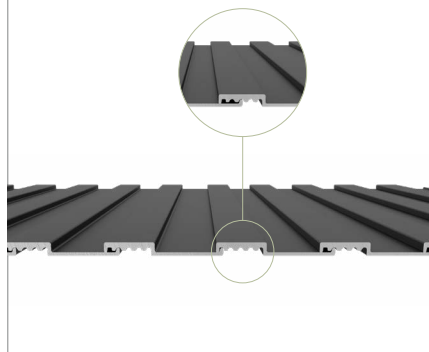

## RP Light 9621

Acabamento Ondulado

NOVO!



Fixação: Fita dupla face  
 Compatível com perfis para vidro de 4mm.

## ENCAIXE 9621



## RP Light 9622

NOVO!

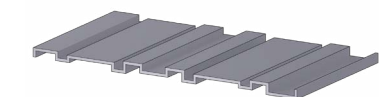

Fixação: Fita dupla face  
 Compatível com perfis para vidro de 4mm.

## REGULAGEM 9622

Os perfis podem ser aplicados de maneira aleatória, permitindo diferentes padronizações.

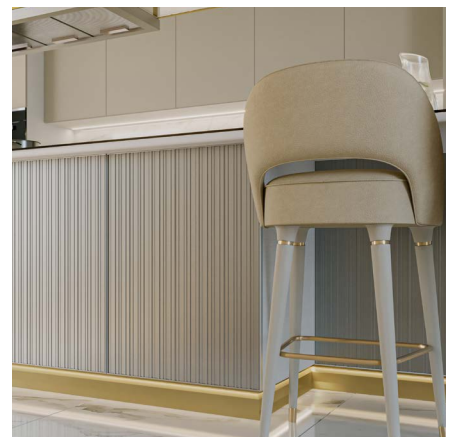
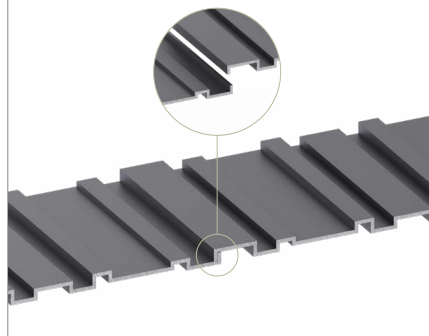

**MONTAGEM**

Instalação prática e limpa.

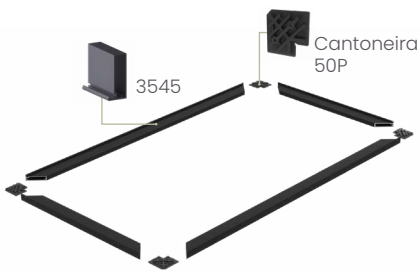

01. Realizar a montagem do quadro com o perfil estrutural e cantoneira 50P.

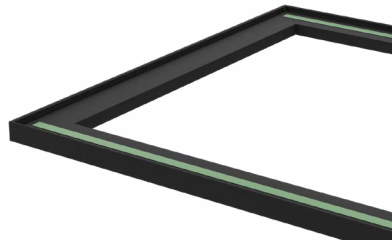

02. Aplicar a fita dupla face no perfil superior e inferior.



OBS: A cada um metro de comprimento, utilizar um divisor oculoto com fita dupla face.

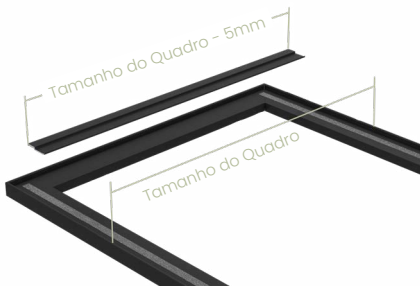

03. Encaixar o perfil na extremidade. Respeitar o desconto de 5mm para realizar o encaixe dos perfis.



04. Iniciar a aplicação encaixando em um dos lados e na sequência fazer o mesmo na outra ponta. Repita o procedimento de aplicação para os demais perfis.

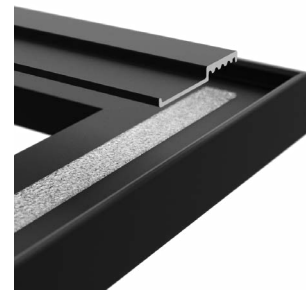

05. Se necessário, refilar o ultimo perfil.

**APLICAÇÃO 9620**

Duas opções de revestimento:  
Lado com ranhuras ou lado liso.

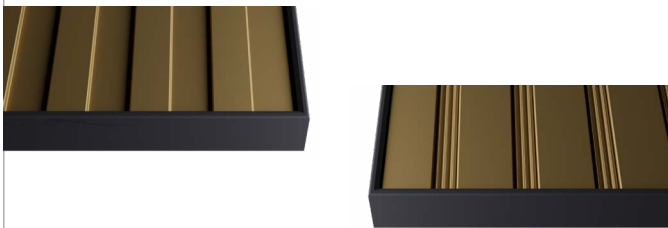

**APLICAÇÃO 9622**

Duas opções de revestimento:  
Pode ser usado em ambos os lados.

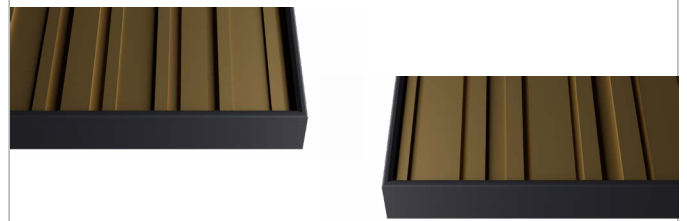

**APLICAÇÃO 9621**

Com o perfil 3545

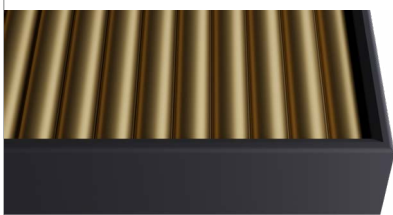



# Rodapé LED 5700

Versátil, o Perfil Rodapé LED 5700 traz beleza e iluminação. Conta com fácil instalação e passagens para fiação. Dando um detalhe cheio de charme ao seu projeto.



## Rodapé LED 5700

NOVO!

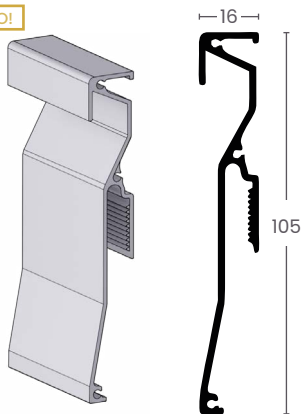

Ponteira

63

## COMPLEMENTOS

### Suporte Rodapé LED

Recomendamos o uso de 3 suportes para cada metro de rodapé, sendo 2 suportes nas laterais e um centralizado.

NOVO!



Código: 29173

20 por embalagem

Material

Polímero de engenharia

### Ponteira 63

NOVO!

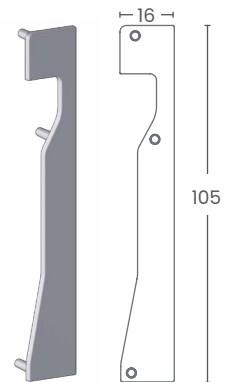

Material

Zamac

## MONTAGEM



01. Prenda o suporte na parede para que seja possível fixar o rodapé, após encaixe e pressione o suporte de cima para baixo.



02. Encaixe seguro e firme através dos serrilhados do perfil em conjunto com o suporte.



03. Após são aplicadas as ponteiras de acabamento dos perfis, através de encaixe lateral. Para cálculo de corte, devem ser descontados os 2mm da sua espessura.

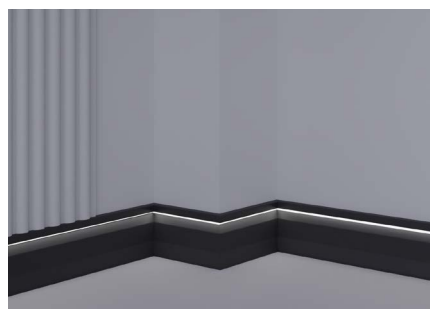

Os rodapés abrangem cantos em 90°, tanto internos quanto externos. Basta cortar os perfis em 45° e encaixar nos suportes da mesma maneira.



Possibilidade de uso como Rodapé e Rodaforro.



3026  
Página 39

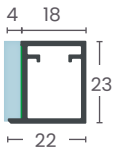

3445  
Página 39

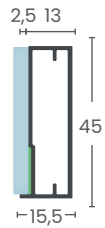

3446  
Página 39

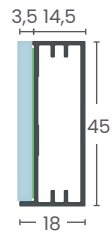

3447  
Página 39

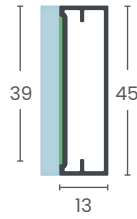

3470  
Página 39

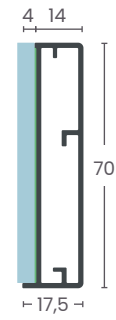

1043  
Página 39

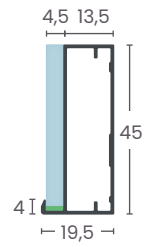

1045  
Página 39

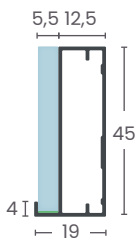

3143  
Página 39

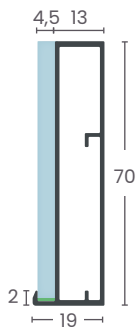

3168  
Página 39

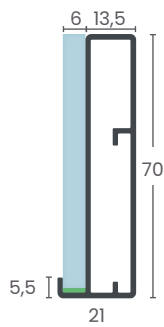

3345  
Página 40

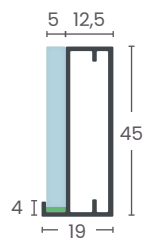

3545  
Página 40

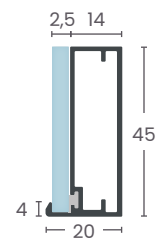

3645  
Página 40

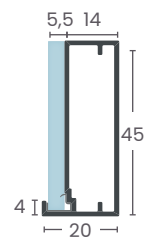

1036  
Página 40

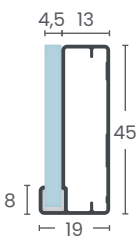

3025  
Página 40

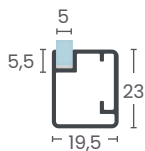

3042  
Página 40

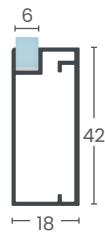

3043  
Página 40

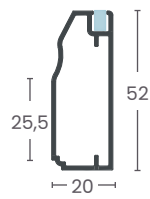

3044  
Página 40

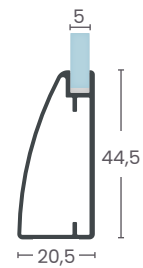

3136  
Página 40

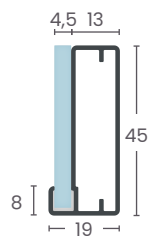

3144  
Página 40

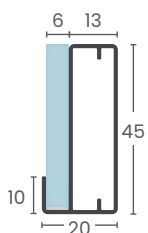

3170  
Página 40

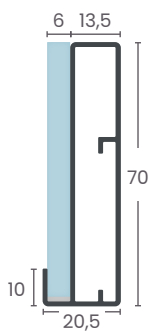

3236  
Página 41

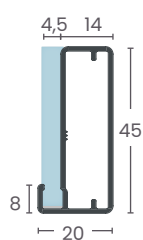

3446P  
Página 41

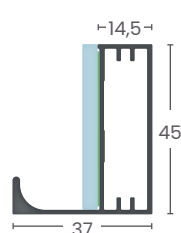

3646  
Página 41

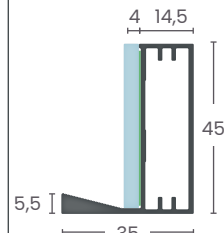

3176T  
Página 41

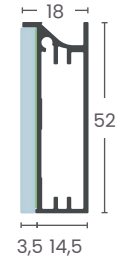



3177T  
Página 41

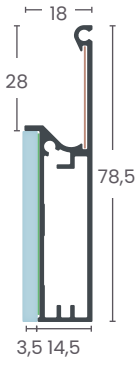

3185T  
Página 41

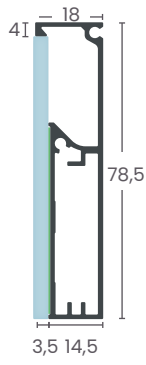

3007T  
Página 41

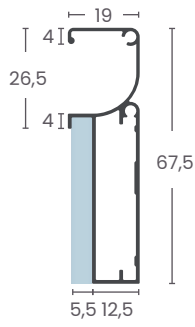

3180T  
Página 42

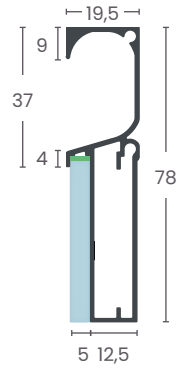

3180  
Página 42

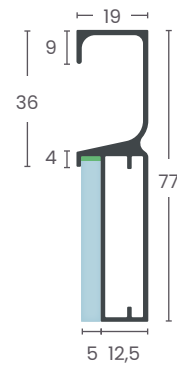

3182T  
Página 42

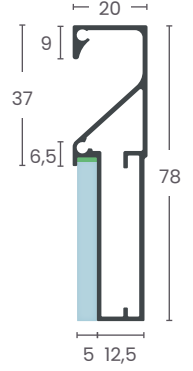

3182L  
Página 42

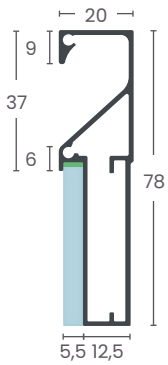

3186T  
Página 42

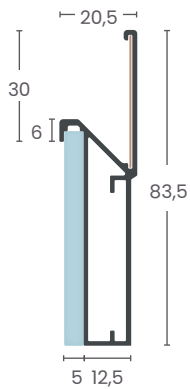

3280  
Página 43

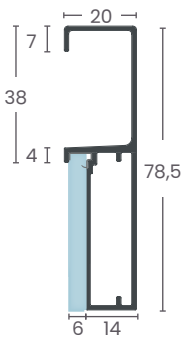

3345P  
Página 43

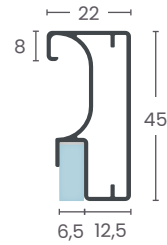

1046  
Página 43

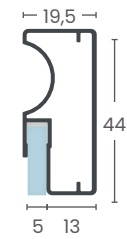

1178  
Página 43

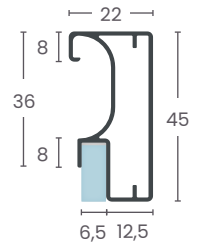

3153  
Página 43

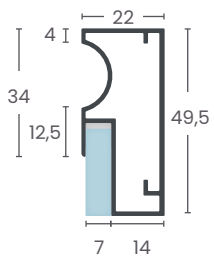

3117T  
Página 43

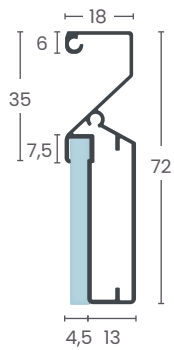

3178T  
Página 43

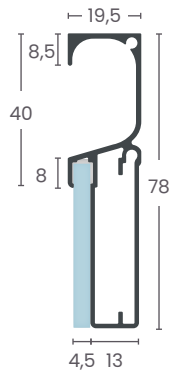

3178L  
Página 43

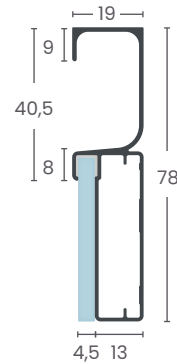

3178  
Página 44

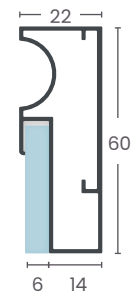

3366  
Página 44

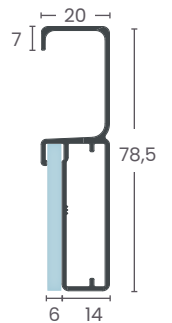

3260  
Página 44

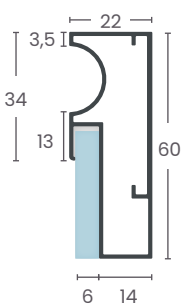

3278  
Página 44

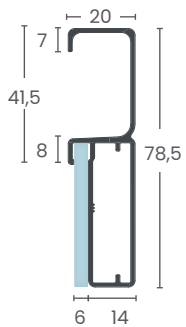

3136P  
Página 44

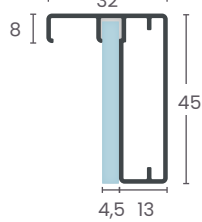

5007  
Página 44

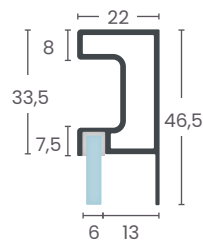

Slim  
Página 44



2018E  
Página 44



5015  
Página 44

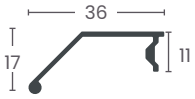

5025  
Página 45



1902  
Página 45

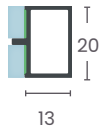

3618 Oculto  
Página 45

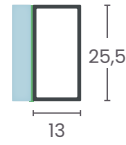

1901  
Página 45

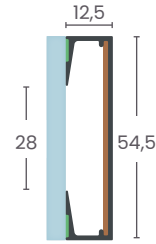

1946  
Página 45

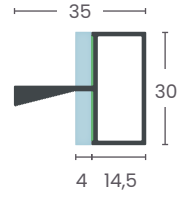

2000  
Página 45



2002  
Página 45

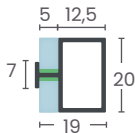

2003  
Página 45

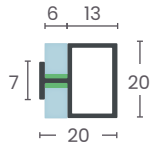

2004  
Página 45



2220  
Página 46

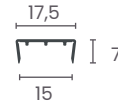

2221  
Página 46

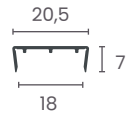

2024  
Página 46

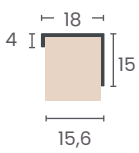

2025  
Página 46

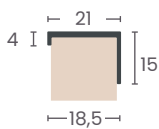

2005  
Página 46

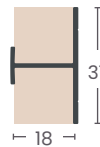

2020  
Página 46

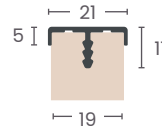

2022  
Página 46

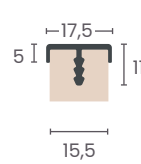

2029  
Página 46

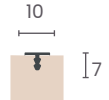

4601  
Página 46

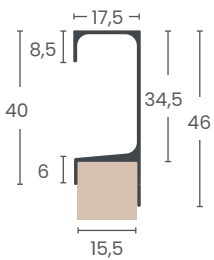

4601T  
Página 46

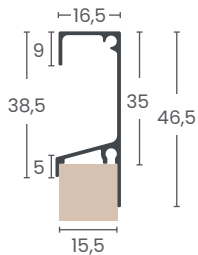

4701  
Página 46

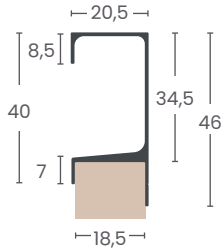

4701T  
Página 47

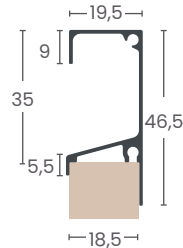

3010  
Página 47

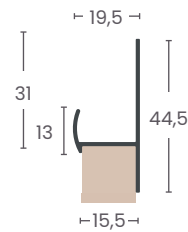

4015T  
Página 47

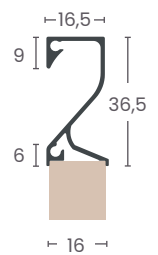

4016T  
Página 47

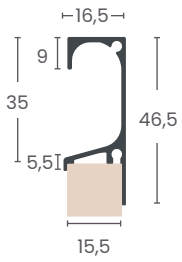

4018T  
Página 47

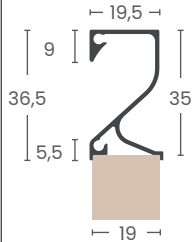

4100  
Página 47

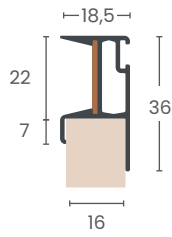

4101  
Página 47

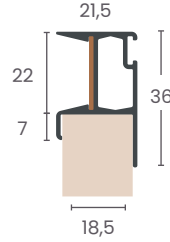

5046  
Página 47

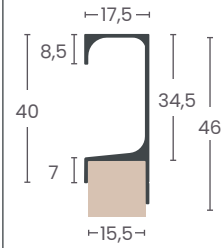

5046T  
Página 47

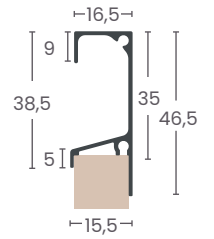

5047  
Página 47

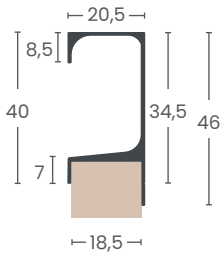

5047T  
Página 48

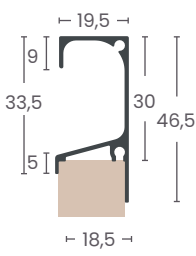

7007T  
Página 48

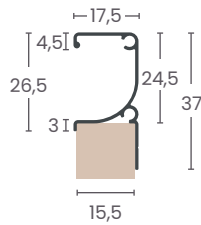

7008T  
Página 48

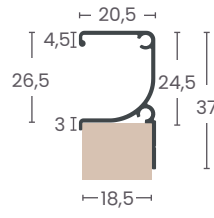

7015T  
Página 48

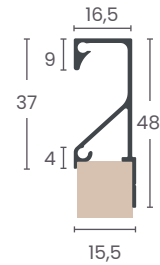

7018T  
Página 48

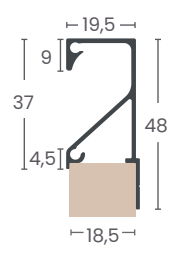

8007T  
Página 48

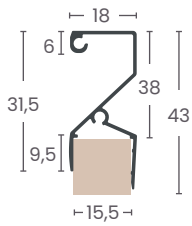

8008T  
Página 48

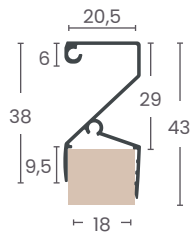

2018  
Página 48

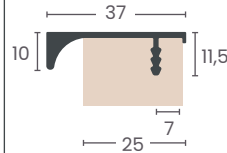

2146  
Página 48

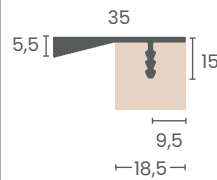

2028  
Página 48

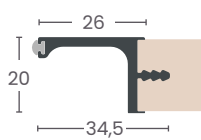

4013  
Página 49

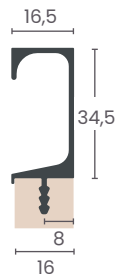

6504  
Página 49

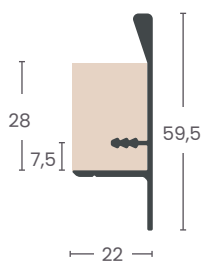

7013  
Página 49

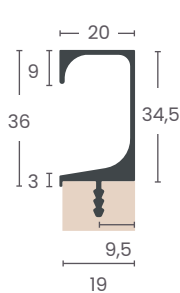

7013T  
Página 49

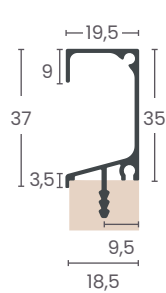

8013T  
Página 49

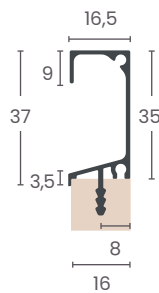

4023  
Página 49

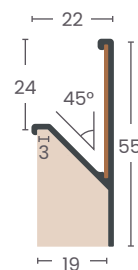

4025  
Página 49

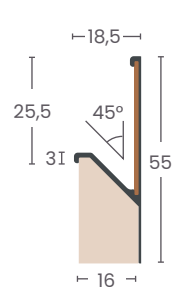

4030T  
Página 49

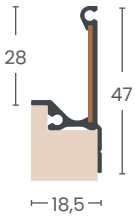

7023  
Página 50

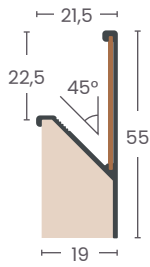

7025  
Página 50

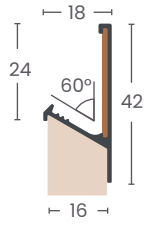

2038  
Página 50

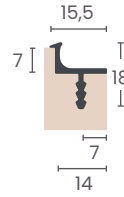

4026  
Página 50

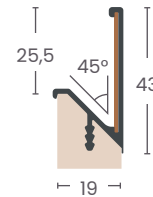

4027  
Página 50

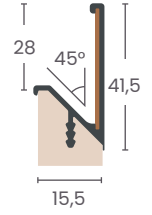

4031T  
Página 50

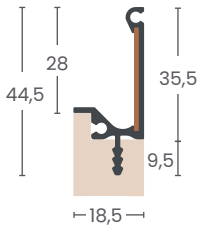

Tubo Obl. 1602  
Página 59



Tubo Obl. Canel. 1603  
Página 59

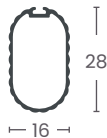

Tubo Redondo 1604  
Página 58



2007  
Página 59

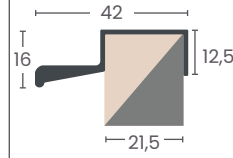

2008  
Página 59

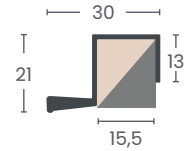

2009  
Página 59

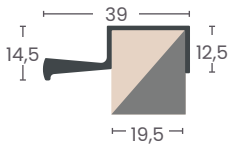

2010  
Página 59

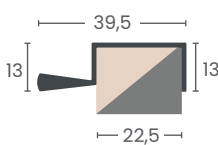

2015  
Página 59

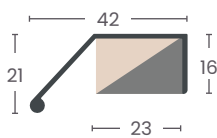

2019  
Página 59

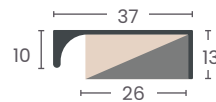

2069  
Página 60

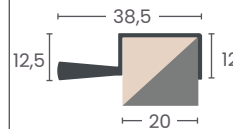

2131  
Página 60

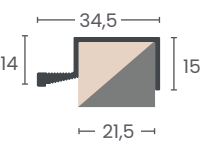

2133  
Página 60

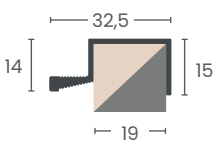

4002  
Página 60

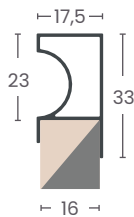

4003  
Página 60

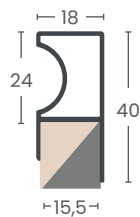

4004  
Página 60

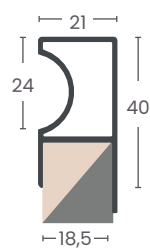

5004  
Página 60

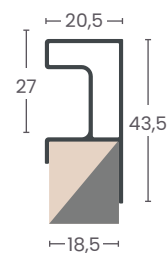

5055  
Página 60

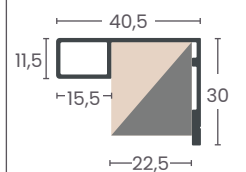

6003  
Página 60

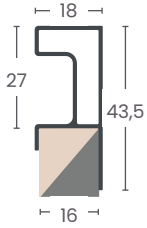

7015  
Página 60

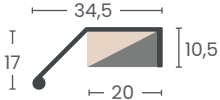

7016  
Página 60

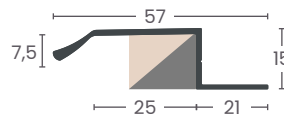

8015  
Página 60

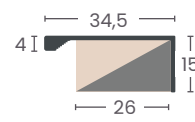

Cava 2322  
Página 61

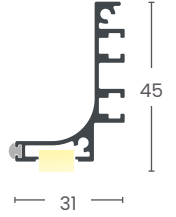

Cava 2323  
Página 61

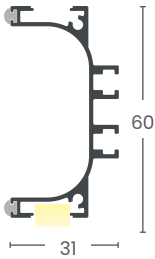

Cava 2324  
Página 61

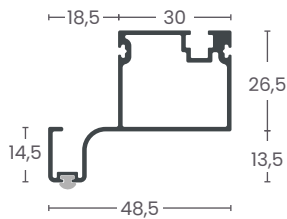

Cava 2325  
Página 61

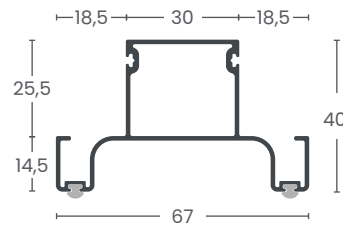

2080 Superior  
Página 62

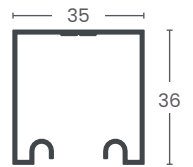

2080 Inferior  
Página 62

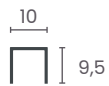

2082  
Página 62

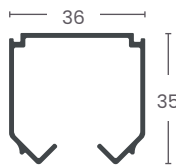

3084  
Página 62

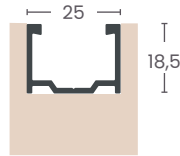

3086  
Página 62

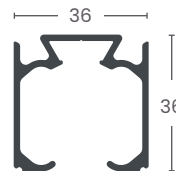

2280  
Página 62

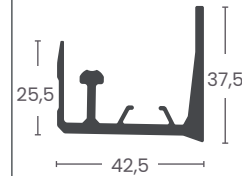

2251  
Página 62

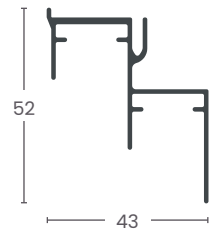

2300  
Página 62

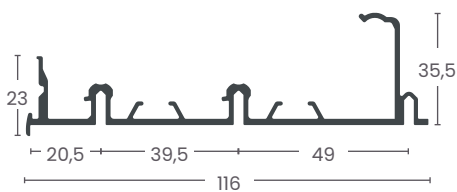

1050  
Página 62

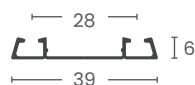

1052  
Página 62

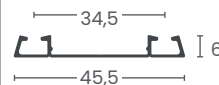

1053  
Página 62

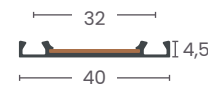

2051  
Página 63

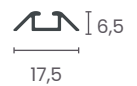



1054  
Página 63

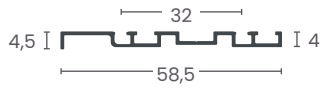

1055  
Página 63



2050  
Página 63

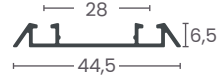

2052  
Página 63

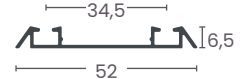

2053  
Página 63

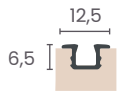

2055  
Página 63



2056  
Página 63

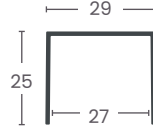

2057  
Página 63

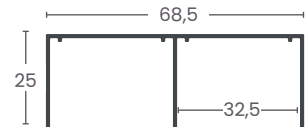

2060 Superior  
Página 63

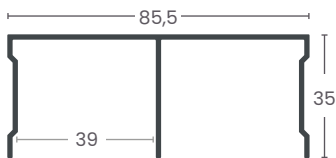

2060 Inferior  
Página 63

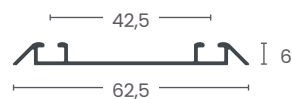

2071  
Página 64

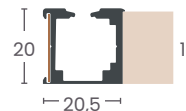

2073  
Página 64

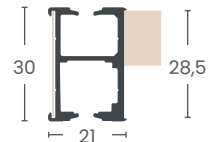

3055  
Página 64

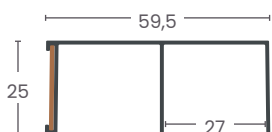

2074  
Página 64

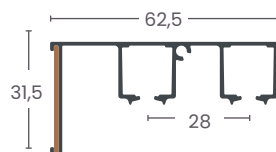

2075  
Página 64

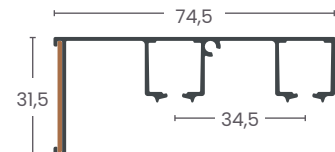

5087  
Página 65

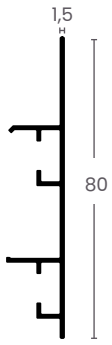

5086  
Página 65



2253  
Página 65



2092  
Página 65



2252  
Página 65

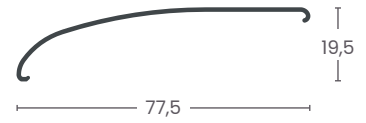

5050  
Página 65



5052  
Página 65



5088  
Página 65

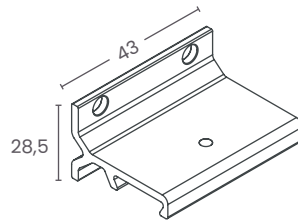

9575  
Página 66

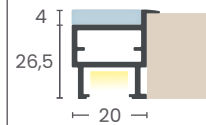

9576  
Página 66

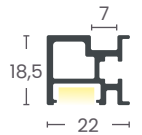

LED 2301  
Página 67

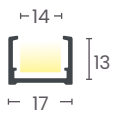

LED 2302  
Página 67

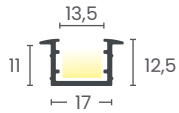

LED 2303  
Página 67

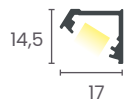

Difusor 02  
Página 67

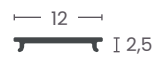

Difusor 02F  
Página 67



Difusor 03  
Página 67

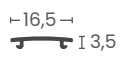

Difusor 03F  
Página 67

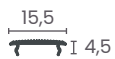

Evidence 9566  
Página 70

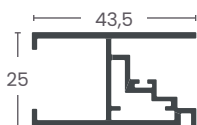

Evidence 9567  
Página 70

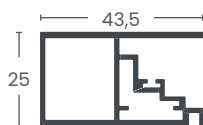

Evidence 9568  
Página 70



Evidence 9569  
Página 70

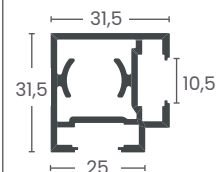

Evidence 9570  
Página 70

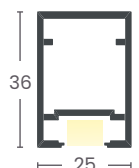

Evidence 9571  
Página 71

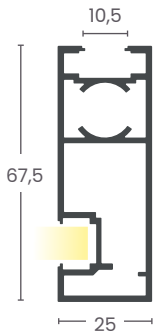

Evidence 9572  
Página 71

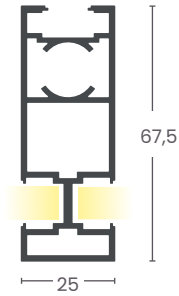

Evidence 9573  
Página 71

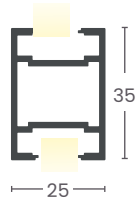

Evidence 9577  
Página 71

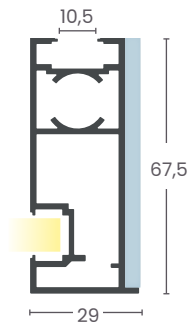

Evidence 9579  
Página 71

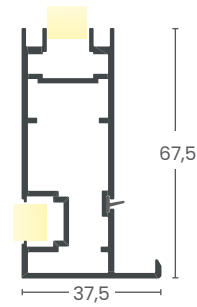

9510  
Página 73



Versatile 9560  
Página 74

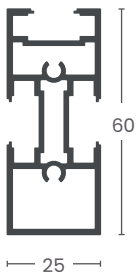

Raffinata 9550  
Página 76

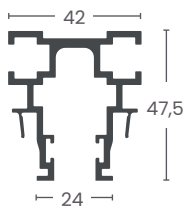

Raffinata 9551  
Página 76

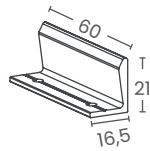

Thin 1801  
Página 78



Thin 1802  
Página 78



Supreme 9525  
Página 80

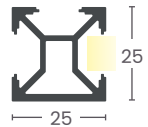

Supreme 9526  
Página 80

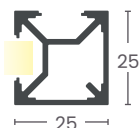

Elegance 1600  
Página 81

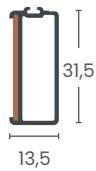

Suporte Central  
Página 81



Suporte Lateral  
Página 81



Elegance 1601  
Página 81

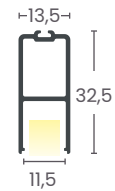

Suporte Dois Cantos  
Página 81

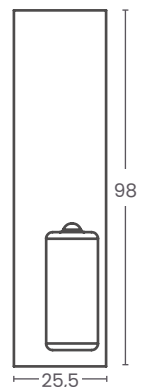

Suporte Lateral  
Página 81

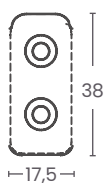

Aria 3680  
Página 82

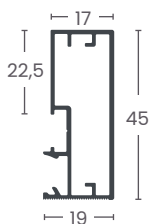

Aria 3681  
Página 82



3660  
Página 84

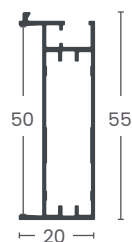

Atenas 3001  
Página 85

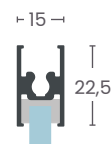

Atenas 3002  
Página 85

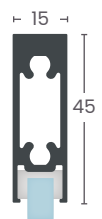

Atenas 3003  
Página 85



Atenas 3004  
Página 85



Atenas 3005  
Página 85

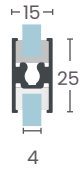

3034  
Página 85

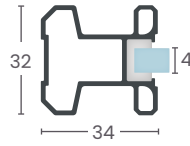

3134  
Página 85

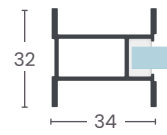

3234  
Página 85

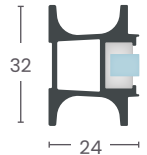

Sottile 1811  
Página 86

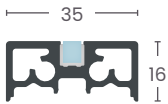

Sottile 1812  
Página 86

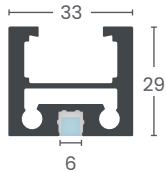

Sottile 1813  
Página 86

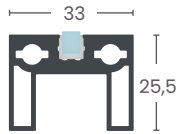

Sottile 1814  
Página 86

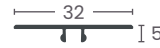

Sottile 1815  
Página 86

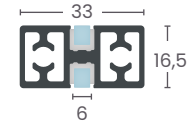

Sottile 1816  
Página 86

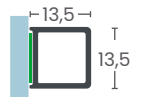

Belluno 1103  
Página 88



Belluno 1105  
Página 88

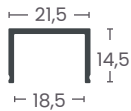

Belluno 1107  
Página 88

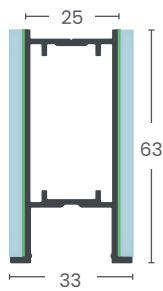

Belluno 1108  
Página 88

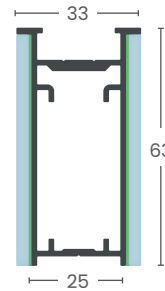

Belluno 1109  
Página 88

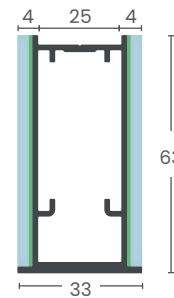

Belluno 1100  
Página 88



Belluno 1101  
Página 88

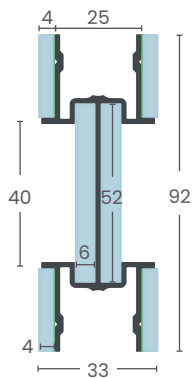

Belluno 1102  
Página 88

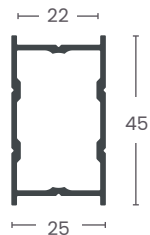

Belluno 1112  
Página 88

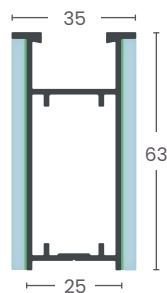

Belluno 1110  
Página 88

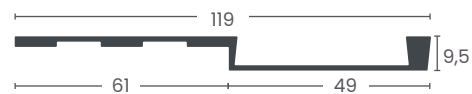

Sole 9580  
Página 90

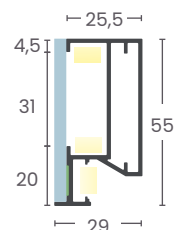

Sole 9581  
Página 90

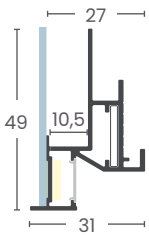

Sole 9582  
Página 90

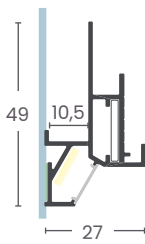

Sole 9583  
Página 90

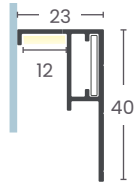

Vegas 9574  
Página 92

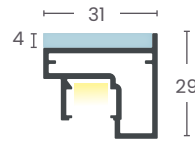

Suporte Quadrado  
Página 92

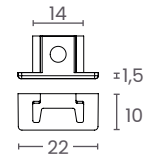

Suporte Redondo  
Página 92

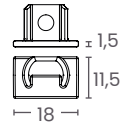

Vegas 9578  
Página 93

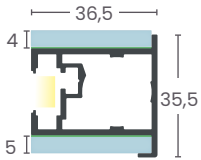

Dritto 3900  
Página 94

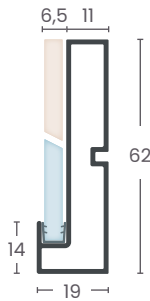

Dritto 3901  
Página 94

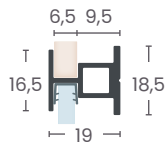

Dritto 3902  
Página 94

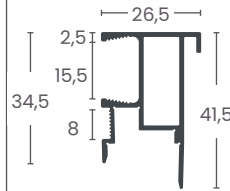

Stretto 1411  
Página 95



Graz 1412  
Página 95



Roma Embutido  
Página 96

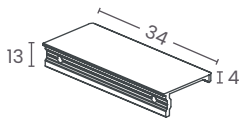

Roma Sobreposto  
Página 96

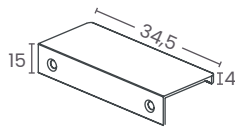

Treviso Embutido  
Página 96

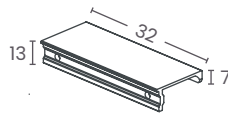

Treviso Sobreposto  
Página 96

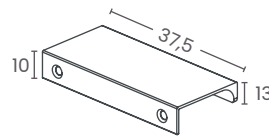

Firenze Embutido  
Página 97

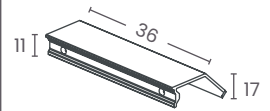

Firenze Sobreposto  
Página 97

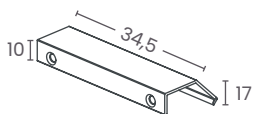

Stretto 1411  
Página 98



Arezzo 1418  
Página 98



Linz 1415  
Página 98



Graz 1412  
Página 98





Milano 1413  
Página 98



3555  
Página 99

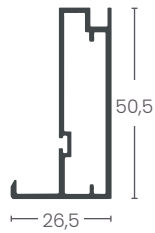

Boiserie 9601  
Página 100



Boiserie 9602  
Página 100

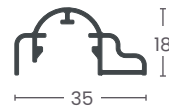

Suporte Click 01  
Página 100

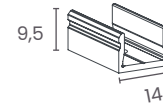

RP Quadrado 9612  
Página 102



RP Trapezoidal 9613  
Página 102



RP Circular 9611  
Página 102



9625  
Página 102

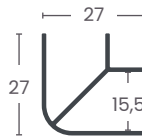

9626  
Página 102

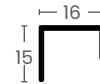

RP Light 9620  
Página 104



RP Light 9621  
Página 104



RP Light 9622  
Página 104



Rodapé LED 5700  
Página 106

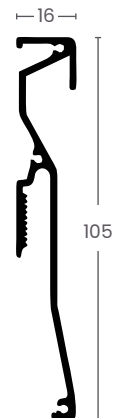

# CUIDADOS IMPORTANTES



Com o objetivo de permitir uma orientação mais eficaz quanto a manutenção, limpeza e conservação dos perfis de alumínio, sugerimos que sejam observados os procedimentos apresentados a seguir:

## MANUTENÇÃO

- Manusear as partes em bancadas limpas e forradas;
- Impedir contato com produtos ou objetos abrasivos ou cortantes;
- Evitar ataques químicos (ácidos, alcalinos e solventes).

## LIMPEZA E CONSERVAÇÃO

- Para manter as suas propriedades decorativas, os perfis de alumínio pintados deverão ser limpos regularmente;
- Manchas na camada de pintura resultantes de poluição atmosférica não devem ser removidas com material abrasivo (por exemplo, palha de aço, ferramentas ou outros meios mecânicos), produtos que contenham solventes (cetonas, éteres, álcoois, etc.), produtos ácidos (ácido muriático, etc.) ou produtos alcalinos, pois podem causar danos permanentes à superfície pintada;
- Para a limpeza deve-se utilizar uma solução (5%) de detergente neutro, aplicada com uma esponja macia, não abrasiva.



---

ACESE E  
SAIBA MAIS

